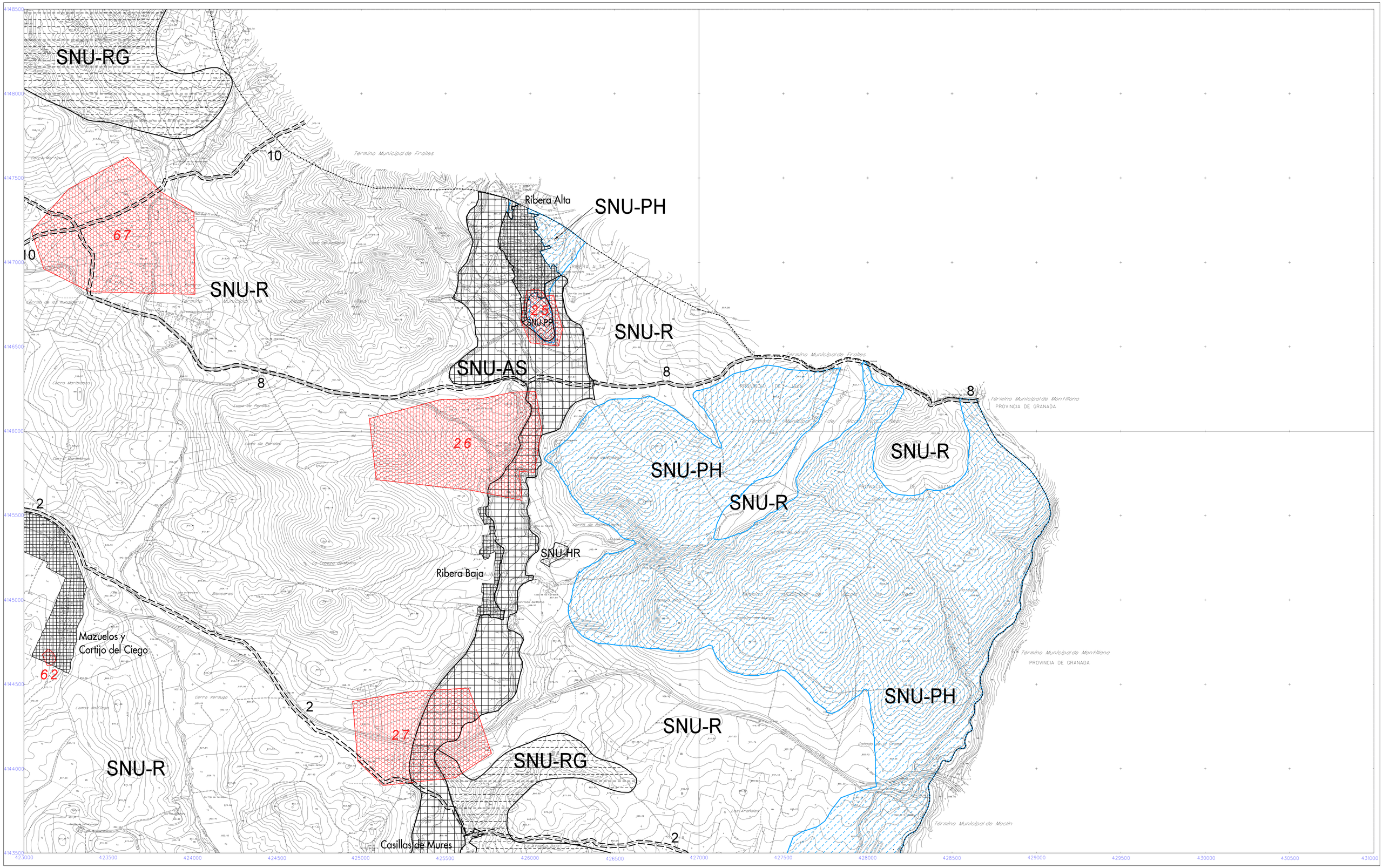

MUNICIPIO DE ALCALÁ LA REAL
DISTRIBUCIÓN DE HOJAS

SUELO NO URBANIZABLE DE ESPECIAL PROTECCIÓN

- SNU-LL San Marcos y Los Llanos
- SNU-PN Protección de bosque autóctono
- SNU-PP Protección de paisaje
- SNU-PH Protección hidrológica y acuíferos
- SNU-RG Protección por riesgos geológicos
- SNU Protección de Vías Pecuarias y Lugares asociados (Abrevaderos, descansaderos, etc.)

Espacios catalogados en el PEPMF de la provincia de Jaén

- SNU-CS Complejos serranos de interés ambiental
- SNU-AS Paisajes agrarios singulares

SUELO NO URBANIZABLE

- SNU-HR Suelo No Urbanizable de hábitat rural diseminado
- SNU-R Suelo No Urbanizable rural
- SUELO URBANO / URBANIZABLE

AFECCIONES

- Sitios arqueológicos inventariados
- Linea de edificación sobre la carretera N-432
- I-nº, E-nº Edificaciones Protegidas

PLANO

CLASIFICACIÓN DEL SUELO Y USOS GLOBALES

AYUNTAMIENTO DE ALCALÁ LA REAL
JUNTA DE ANDALUCIA
Consejería de Obras Públicas y Transportes

ÁREA DE ARQUITECTURA Y URBANISMO
EXCMO. AYUNTAMIENTO ALCALÁ LA REAL

PLAN GENERAL DE ORDENACIÓN URBANÍSTICA

REDACCIÓN PODU: TALES-UR S.C. C.P.I.E. 12 Julio 05

ESCALA 1/10.000 | FECHA MARZO 2022 | DOCUMENTO TEXTO REFUNDIDO | PLANO Nº T-3.8