

**LEYENDA**

	Límites distritos		Centros de atracción
	Límites secciones		Administración
	Ejes vertebradores		Área pública
	Carreteras		Comercial
	Eje Norte-Sur		Cultural
	Eje Suroeste-Sudeste		Deportivo
	Eje Sudeste-Centro		Educativo
			Religioso
			Servicios urbanos
			Socio-sanitario
			Superficie industrial

TÍTULO DEL PROYECTO: RECOGIDA DE DATOS, ANÁLISIS Y DIAGNÓSTICO PARA EL PLAN DE MOVILIDAD URBANA SOSTENIBLE DEL NÚCLEO DE ALCALÁ LA REAL (JAÉN)

FECHA: Julio 2021

ESCALA: 1:10.000

PLANO: EJES VERTEBRADORES Y CENTROS DE ATRACCIÓN

NOMBRE DEL FICHERO: 02EJES\_Alcála la Real.dwg

NÚMERO DE PLANO: 4.1

HOJA: 1 de 1

INSTITUCIÓN: Ayuntamiento de Alcala la Real

AUTORA: AN



V1: Acceso Polígono Fuente Granada		V3: Av. de Andalucía		V4.1: Acceso a glorieta Av. Andalucía norte		V4.1: Acceso a glorieta Av. Andalucía desde Av. Iberoamérica		V4.2: Acceso a glorieta Av. Andalucía Sur		V4.2: Salida glorieta Av. Andalucía hasta Camino de la Magdalena		V5: Calle Guardia Avila García		V5: Calle Rafael Revellés		V6: Calle Juan de Aranda		V6: Aparcamiento CMDS	
IMD <sub>14</sub>	2247	IMD <sub>14</sub>	7546	IMD <sub>14</sub>	8777	IMD <sub>14</sub>	4994	IMD <sub>14</sub>	5758	IMD <sub>14</sub>	2172	IMD <sub>14</sub>	2413	IMD <sub>14</sub>	1313	IMD <sub>14</sub>	1890,4	IMD <sub>14</sub>	114,5
IMD <sub>15</sub>	1801	IMD <sub>15</sub>	6889	IMD <sub>15</sub>	7767	IMD <sub>15</sub>	4559	IMD <sub>15</sub>	5093	IMD <sub>15</sub>	1927	IMD <sub>15</sub>	2098	IMD <sub>15</sub>	1303	IMD <sub>15</sub>	1642	IMD <sub>15</sub>	96
N	1,10	N	1,10	N	1,10	N	1,10	N	1,10	N	1,10	N	1,10	N	1,10	N	1,10	N	1,10
IMD <sub>1</sub>	2472	IMD <sub>1</sub>	8301	IMD <sub>1</sub>	9654	IMD <sub>1</sub>	5493	IMD <sub>1</sub>	6333	IMD <sub>1</sub>	2389	IMD <sub>1</sub>	2654	IMD <sub>1</sub>	1664	IMD <sub>1</sub>	2079	IMD <sub>1</sub>	126
IMD	1981	IMD	7578	IMD	8544	IMD	5059	IMD	5602	IMD	2119	IMD	2308	IMD	1432	IMD	1806	IMD	106
S	0,80	S	0,91	S	0,88	S	0,92	S	0,88	S	0,89	S	0,87	S	0,86	S	0,87	S	0,84
% carril sal.	45,80%	% dir. Bot	66,31%									% dir. Este	55,16%	% dir. Norte	63,04%	% dir. Norte	100,00%	% dir. Norte	0,00%
% carril ent.	54,20%	% dir. Paseo	33,69%									% dir. Oeste	44,84%	% dir. Sur	36,91%	% dir. Sur	0,00%	% dir. Sur	100,00%

CL_1: Carrera de las Mercedes		CL_2: Calle Álamos dirección norte		CL_3: Calle Álamos dirección sur	
IMD <sub>14</sub>	11410	IMD <sub>14</sub>	7606	IMD <sub>14</sub>	8158
S	0,90	S	0,90	S	0,90
IMD <sub>15</sub>	10069	IMD <sub>15</sub>	6840	IMD <sub>15</sub>	7342
N	1,10	N	1,10	N	1,10
IMD <sub>1</sub>	12551	IMD <sub>1</sub>	8867	IMD <sub>1</sub>	8974
IMD	11296	IMD	7530	IMD	8076
% dir. Norte	47,58%	% derecho	71,38%		
% dir. Sur	52,42%	% izquierdo	28,62%		

C3: Av. Europa		C3: Camino Magdalena		C3: A-403R1	
IMD <sub>14</sub>	5396	IMD <sub>14</sub>	5092	IMD <sub>14</sub>	8040
S	0,90	S	0,90	S	0,90
IMD <sub>15</sub>	4856	IMD <sub>15</sub>	4583	IMD <sub>15</sub>	7236
N	1,10	N	1,10	N	1,10
IMD <sub>1</sub>	5936	IMD <sub>1</sub>	5001	IMD <sub>1</sub>	8844
IMD	5842	IMD	5041	IMD	7960
% dir. NO	38,03%	% dir. O	65,63%	% dir. O	50,60%
% dir. SE	61,97%	% dir. E	36,37%	% dir. E	49,40%

C2: Av. de Andalucía Sur		C2: Av. de Andalucía Norte		C2: Camino Magdalena		C4: Calle Tejuela sur		C4: Av. de Portugal	
IMD <sub>14</sub>	11428	IMD <sub>14</sub>	11200	IMD <sub>14</sub>	7052	IMD <sub>14</sub>	8629	IMD <sub>14</sub>	5263
S	0,90	S	0,90	S	0,90	S	0,90	S	0,90
IMD <sub>15</sub>	10285	IMD <sub>15</sub>	10080	IMD <sub>15</sub>	11495	IMD <sub>15</sub>	7766	IMD <sub>15</sub>	4737
N	1,10	N	1,10	N	1,10	N	1,10	N	1,10
IMD <sub>1</sub>	12571	IMD <sub>1</sub>	12320	IMD <sub>1</sub>	14049	IMD <sub>1</sub>	9492	IMD <sub>1</sub>	4546
IMD	11314	IMD	11088	IMD	12644	IMD	6981	IMD	5211
% dir. Norte	50,44%	% dir. Norte	52,00%	% dir. Este	49,91%	% dir. Este	36,51%	% dir. N	42,82%
% dir. Sur	49,56%	% dir. Sur	48,00%	% dir. Sur	50,09%	% dir. Sur	64,49%	% dir. S	57,18%

**LEYENDA**

- ◆ Cámaras de aforamiento
- ◆ Puntos de conteo

TÍTULO DEL PROYECTO: **RECOGIDA DE DATOS, ANÁLISIS Y DIAGNÓSTICO PARA EL PLAN DE MOVILIDAD URBANA SOSTENIBLE DEL NÚCLEO DE ALCALÁ LA REAL (JAÉN)**  
 FECHA: **Junio 2021**  
 ESCALA: **1:7.500**  
 PUNTOS DE AFORAMIENTO: **4.2**  
 NÚMERO DE PLANO: **1** de **1**  
 NOMBRE DEL FICHERO ORIGINAL: **AlcaláLaReal**  
 NOMBRE DEL FICHERO DE IMPRESIÓN: **AlcaláLaReal**



VI: Acceso polígono Fuente Granada	
IMD <sub>us</sub>	2247
IMD <sub>is</sub>	1801
N	1,110
IMD <sub>1</sub>	2472
IMD <sub>2</sub>	1981
S	0,80
% carril sal.	45,80%
% carril ent.	54,20%

Horario	Laborables		Sábados		Domingos	
	Lab. sal.	Lab. entr.	Sáb. sal.	Sáb. entr.	Dom. sal.	Dom. entr.
06:00 - 01:00	-	-	-	-	-	-
01:00 - 02:00	-	-	-	-	-	-
02:00 - 03:00	-	-	-	-	-	-
03:00 - 04:00	-	-	-	-	-	-
04:00 - 05:00	-	-	-	-	-	-
05:00 - 06:00	-	-	-	-	-	-
06:00 - 07:00	1,1	3,6	1	1,3	3	0
07:00 - 08:00	5,1	37,9	8	17	8	14,5
08:00 - 09:00	42,9	94,6	23,5	37	10	10,5
09:00 - 10:00	73,3	134,3	43,5	84,5	20,5	31,5
10:00 - 11:00	79,8	107,5	42,5	73,5	20	36
11:00 - 12:00	74	106,2	48	76,3	25,5	20,5
12:00 - 13:00	75,6	103,4	68,5	78,5	21,5	18,5
13:00 - 14:00	65,9	66,3	55	42,5	12,5	9,5
14:00 - 15:00	30,7	16,1	18,5	8	7	4,5
15:00 - 16:00	12,4	40,1	3,5	2,5	2	2,5
16:00 - 17:00	16	85,9	7	9	5,5	6,2
17:00 - 18:00	65,9	93,2	6,5	13,5	6,5	8
18:00 - 19:00	104,3	116,7	13	12	12,5	15,5
19:00 - 20:00	141,9	117	18	15,5	20	21,5
20:00 - 21:00	141,3	73,7	29,5	21	41,5	25
21:00 - 22:00	51,6	21,6	13,5	6	24,5	7
22:00 - 23:00	-	-	-	-	-	-
23:00 - 24:00	-	-	-	-	-	-
Total	1024,8	1220,3	399,5	498,5	238,5	231,5

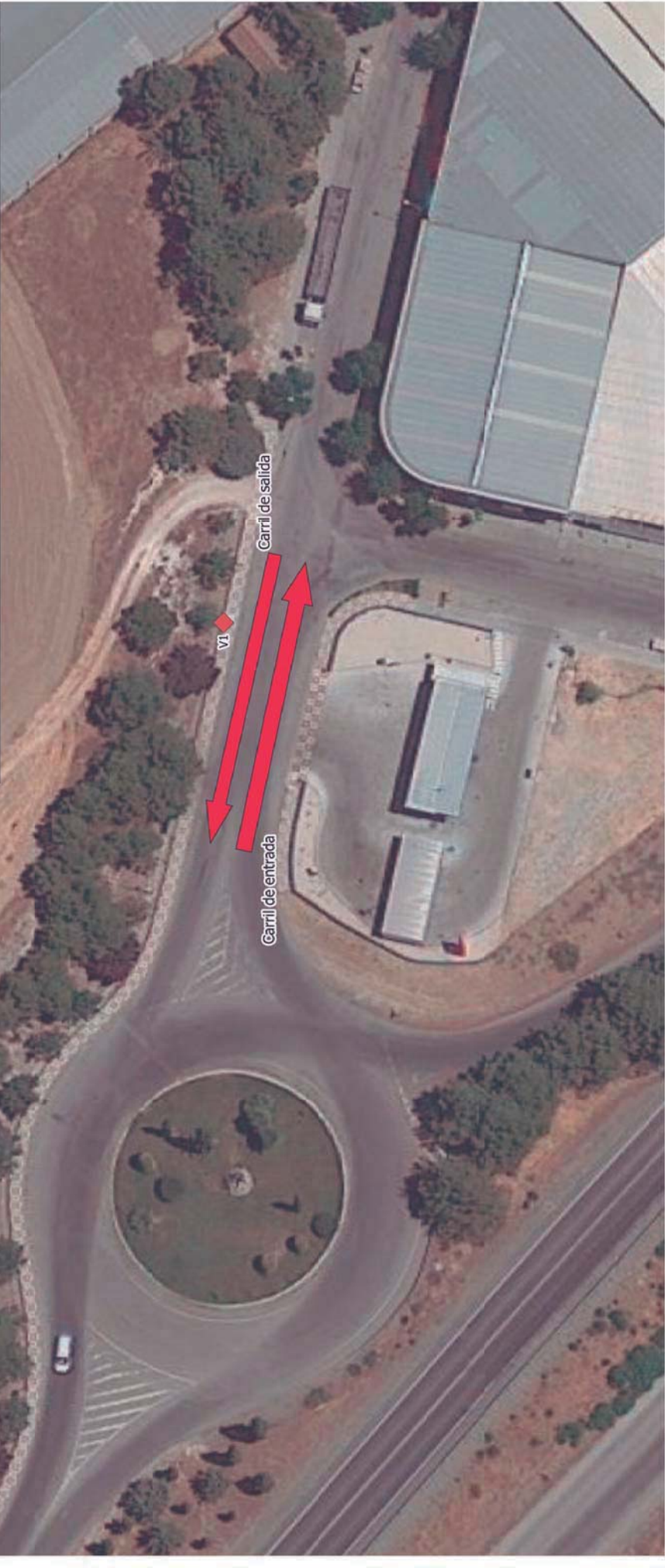
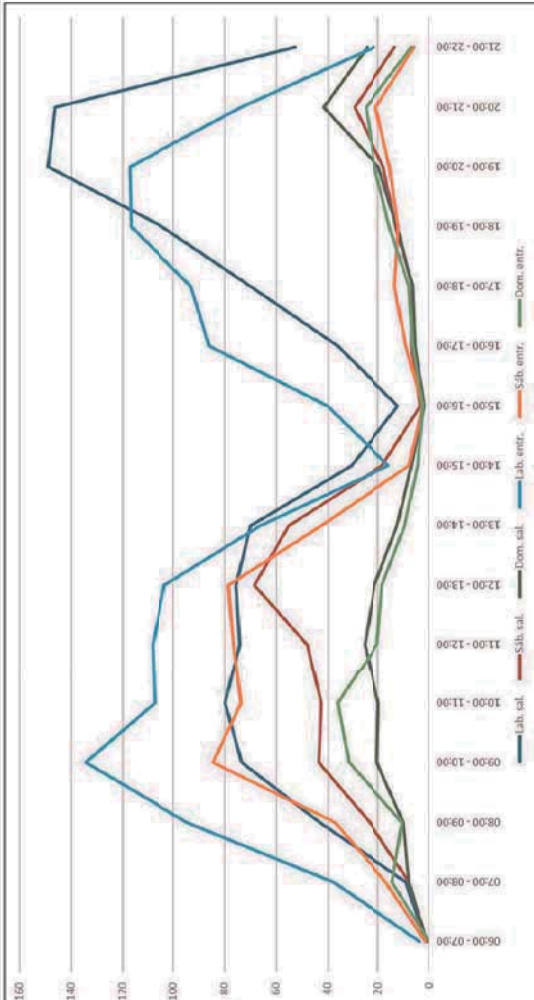



V3: Av. de Andalucía	
IMD <sub>1a</sub>	7246
IMD <sub>2a</sub>	6889
N	1,10
IMD <sub>3</sub>	8001
S	7278
% dir. rot.	66,31%
% dir. Paseo	33,69%

Horario	V3: Avenida de Andalucía			Domingos		
	Lab. dir. rot	Sáb. dir. rot	Dom. dir. rot	Lab. dir. pas	Sáb. dir. pas	Dom. dir. pas
00:00 - 01:00	-	-	-	-	-	-
01:00 - 02:00	-	-	-	-	-	-
02:00 - 03:00	-	-	-	-	-	-
03:00 - 04:00	-	-	-	-	-	-
04:00 - 05:00	-	-	-	-	-	-
05:00 - 06:00	-	-	-	-	-	-
06:00 - 07:00	30,2	4,2	13	4,2	3,5	4,2
07:00 - 08:00	233,9	118,5	34,5	99,5	30	30
08:00 - 09:00	390,3	99,2	199,5	55,5	124	46
09:00 - 10:00	379,9	145,6	284	94	191,5	78,5
10:00 - 11:00	349,7	156,3	350,5	102,5	228	123
11:00 - 12:00	337,6	177,1	346,5	173	314,5	172,5
12:00 - 13:00	342,8	196	346,5	211,5	273	203,5
13:00 - 14:00	361,6	231,1	347	225	336	183
14:00 - 15:00	326,5	214,3	265	171	244,5	143,5
15:00 - 16:00	346,3	146,8	120,5	74,5	101,5	84,5
16:00 - 17:00	301,7	133	146,5	81	117,5	76
17:00 - 18:00	345,8	164,1	180	107	182	112
18:00 - 19:00	371,3	191,8	225,5	135,5	211	110
19:00 - 20:00	370,6	204,8	266	159	237,5	147,5
20:00 - 21:00	336,3	232,8	242,5	161	256,5	144,5
21:00 - 22:00	210,1	159,9	205	133,5	208,5	120
22:00 - 23:00	-	-	-	-	-	-
23:00 - 24:00	-	-	-	-	-	-
Total	5034,6	2511,4	3659,5	1911,5	3140,5	1779

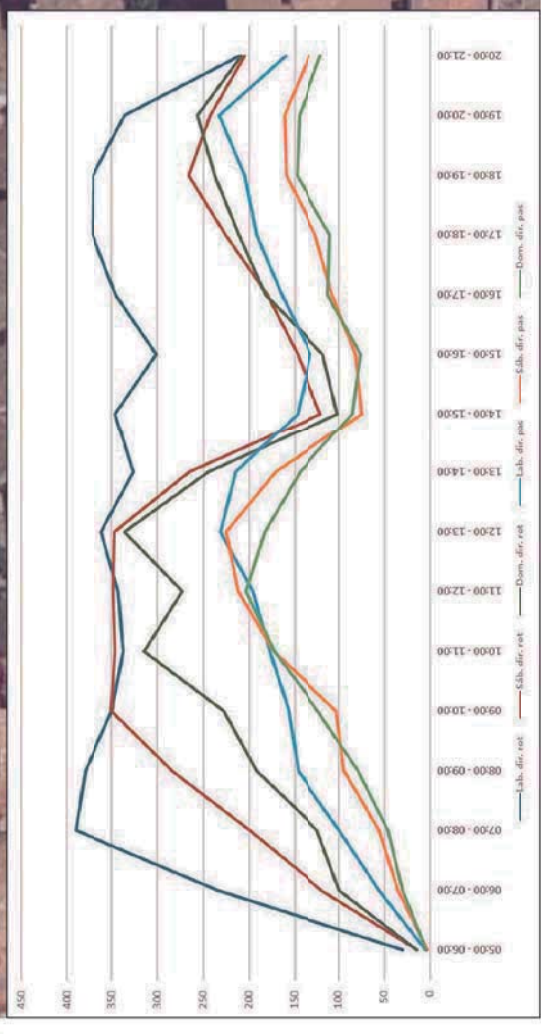



V4_1: Acceso a glorieta desde Av. Andalucía Norte				V4_1: Acceso a glorieta desde Av. Iberoamérica			
Horario	Laborables	Sábados	Domingos	Horario	Laborables	Sábados	Domingos
00:00 - 01:00	-	-	-	00:00 - 01:00	-	-	-
01:00 - 02:00	-	-	-	01:00 - 02:00	-	-	-
02:00 - 03:00	-	-	-	02:00 - 03:00	-	-	-
03:00 - 04:00	-	-	-	03:00 - 04:00	-	-	-
04:00 - 05:00	-	-	-	04:00 - 05:00	-	-	-
05:00 - 06:00	-	-	-	05:00 - 06:00	-	-	-
06:00 - 07:00	472	37,5	23,5	06:00 - 07:00	43	24,5	2,2
07:00 - 08:00	352,7	174	118	07:00 - 08:00	248	133	106,5
08:00 - 09:00	597	275,5	179,5	08:00 - 09:00	357	214	143,5
09:00 - 10:00	641,3	433	267,5	09:00 - 10:00	556,4	303,5	203
10:00 - 11:00	566,5	534,5	269,5	10:00 - 11:00	343,3	370,5	247,5
11:00 - 12:00	576,4	589,5	337,5	11:00 - 12:00	347,6	371,5	310,5
12:00 - 13:00	606,2	585,5	389,5	12:00 - 13:00	352,2	383,5	266,5
13:00 - 14:00	705,4	630,5	468	13:00 - 14:00	379,9	386	337
14:00 - 15:00	629,4	495,5	371	14:00 - 15:00	304,9	320,5	290,5
15:00 - 16:00	574,1	216,5	149,5	15:00 - 16:00	333,3	355,5	110
16:00 - 17:00	534,8	257,5	213,5	16:00 - 17:00	307,6	180,5	131,5
17:00 - 18:00	501	290,5	294	17:00 - 18:00	342,6	220	211,5
18:00 - 19:00	677,9	355	320	18:00 - 19:00	365,3	265,5	214,5
19:00 - 20:00	705,7	381	362,5	19:00 - 20:00	365,8	276	237
20:00 - 21:00	629,5	449	387	20:00 - 21:00	342,7	264,5	225
21:00 - 22:00	381,2	335,5	343	21:00 - 22:00	204,3	195	179,5
22:00 - 23:00	-	-	-	22:00 - 23:00	-	-	-
23:00 - 24:00	-	-	-	23:00 - 24:00	-	-	-
Total	8776,6	6035,5	4451,5	Total	4994	4064,5	1156

V4_1: Acceso a glorieta Av. Andalucía Norte		
IMD <sub>14</sub>		8777
IMD <sub>19</sub>		7767
N		1,10
IMD <sub>1</sub>		9054
IMD		8544
S		0,88

V4_1: Acceso a glorieta Av. Andalucía desde Av. Iberoamérica		
IMD <sub>14</sub>		4594
IMD <sub>19</sub>		4599
N		1,10
IMD <sub>1</sub>		5059
IMD		5059
S		0,92

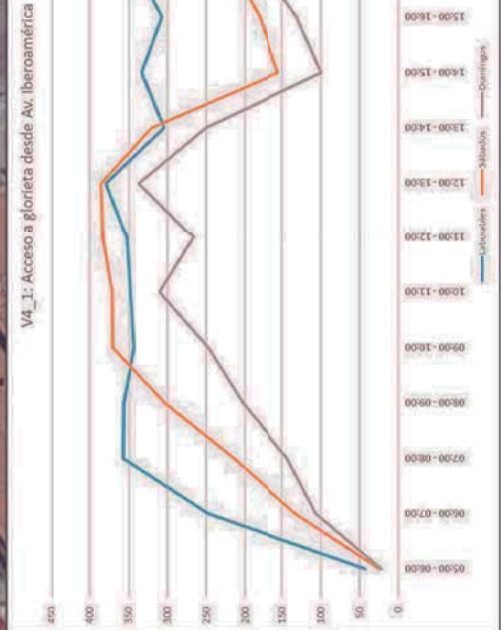
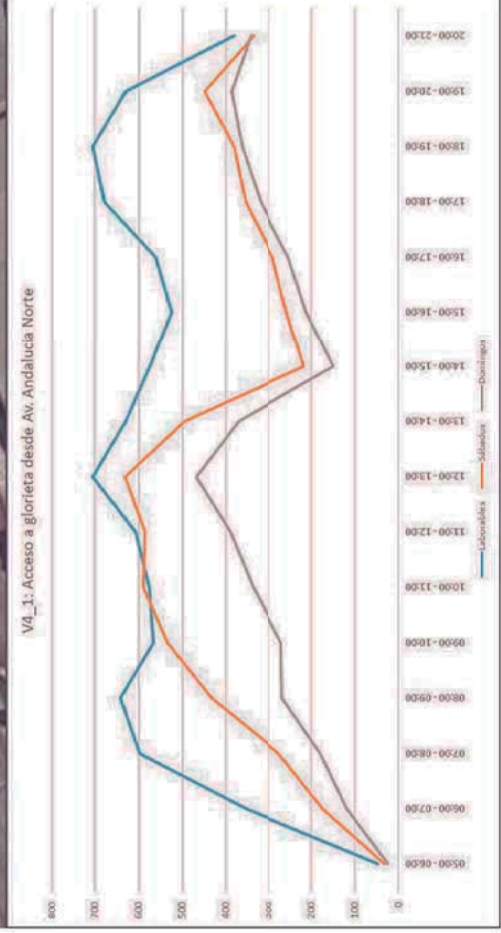

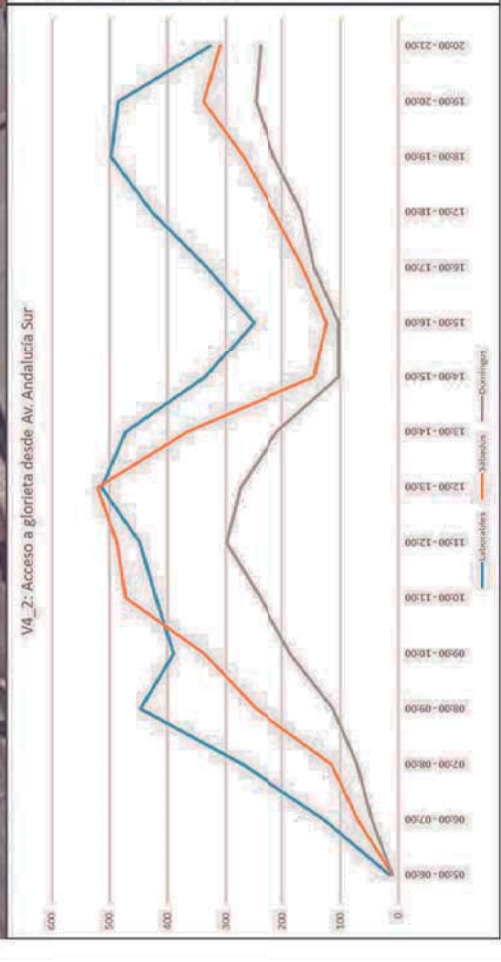
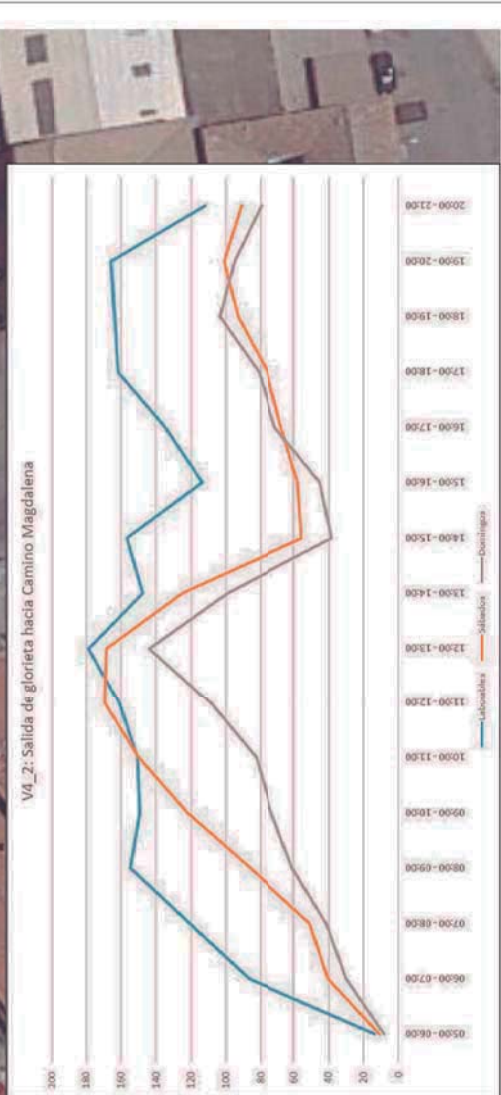

V4_2: Acceso a glorieta desde Av. Andalucía Sur		V4_2: Salida de glorieta hacia Camino Magdalena				
Horario	Laborables	Sábados	Domingos	Laborables	Sábados	Domingos
00:00 - 01:00	-	-	-	-	-	-
01:00 - 02:00	-	-	-	-	-	-
02:00 - 03:00	-	-	-	-	-	-
03:00 - 04:00	-	-	-	-	-	-
04:00 - 05:00	-	-	-	-	-	-
05:00 - 06:00	-	-	-	-	-	-
06:00 - 07:00	333	103	31	237	11	62
07:00 - 08:00	128	70,5	46	86,6	40,5	30
08:00 - 09:00	270	115	71,5	120,6	51	41,5
09:00 - 10:00	447	247,5	112,5	129,6	86	61
10:00 - 11:00	389,9	337	386,5	149,3	122	73
11:00 - 12:00	419,9	471,5	240,5	150,6	150	82,5
12:00 - 13:00	447,5	486,5	299	161,3	169,5	109
13:00 - 14:00	513,2	520	274,5	176,7	168,5	144
14:00 - 15:00	471,9	366,5	209,5	147,6	125	99
15:00 - 16:00	335,2	345,5	103	156,7	55,5	38,5
16:00 - 17:00	251,6	124	102,5	113,6	58	45
17:00 - 18:00	342,4	164	149	135	67,5	71
18:00 - 19:00	426,1	215	166	161,8	76	81
19:00 - 20:00	497,4	269	215	194	93	103,5
20:00 - 21:00	485,2	338	248,5	166	101	95
21:00 - 22:00	326,9	309,5	240	111,9	91	79,5
22:00 - 23:00	-	-	-	-	-	-
23:00 - 24:00	-	-	-	-	-	-
Total	5757,6	4190	2671	2172	1465,5	1162

V4_2: Acceso a glorieta Av. Andalucía Sur	
IMD <sub>14</sub>	5758
IMD <sub>19</sub>	5693
N	1,10
IMD <sub>1</sub>	6333
IMD	5602
S	0,88

V4_2: Salida glorieta Av. Andalucía hacia Camino de la Magdalena	
IMD <sub>14</sub>	2172
IMD <sub>19</sub>	1927
N	1,10
IMD <sub>1</sub>	2389
IMD	2119
S	0,89

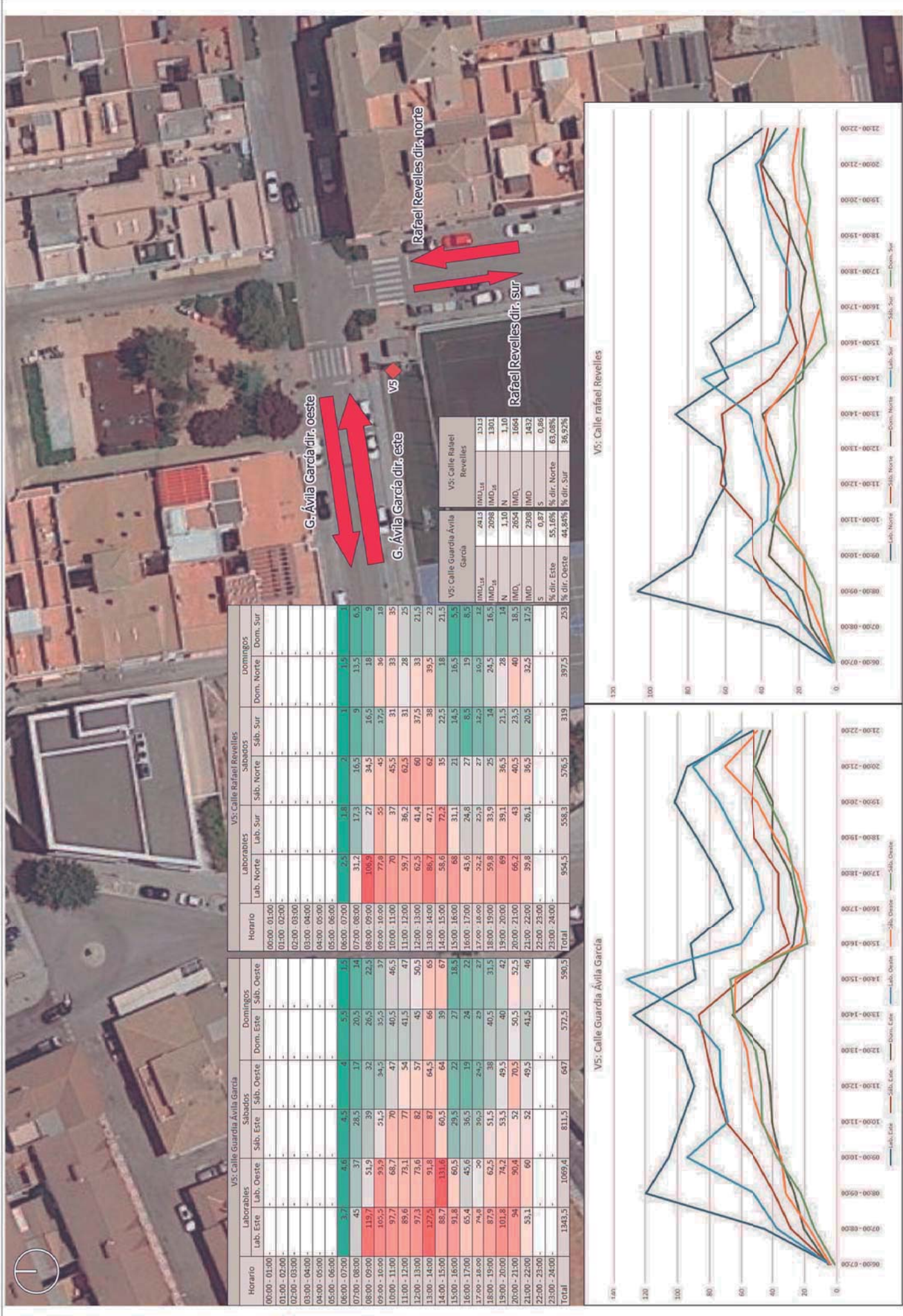

Horario	Laborables			Sábados			Domingos		
	Lab. Este	Lab. Oeste	Sáb. Oeste	Lab. Este	Lab. Oeste	Sáb. Oeste	Dom. Este	Dom. Oeste	Sáb. Oeste
06:00 - 01:00	-	-	-	-	-	-	-	-	-
01:00 - 02:00	-	-	-	-	-	-	-	-	-
02:00 - 03:00	-	-	-	-	-	-	-	-	-
03:00 - 04:00	-	-	-	-	-	-	-	-	-
04:00 - 05:00	-	-	-	-	-	-	-	-	-
05:00 - 06:00	-	-	-	-	-	-	-	-	-
06:00 - 07:00	3,7	4,6	4,5	4	5,5	1,5	-	-	1,5
07:00 - 08:00	45	37	28,5	17	20,5	14	-	-	6,5
08:00 - 09:00	119,7	51,9	39	32	26,5	22,5	-	-	9
09:00 - 10:00	105,5	93,9	54,5	34,5	35,5	37	-	-	18
10:00 - 11:00	97,7	68,7	70	47	40,5	46,5	-	-	36
11:00 - 12:00	89,6	73,1	77	54	41,5	47	-	-	35
12:00 - 13:00	97,3	73,6	82	57	45	50,5	-	-	25
13:00 - 14:00	127,5	91,8	87	64,5	66	65	-	-	39
14:00 - 15:00	88,7	131,6	60,5	64	39	67	-	-	21,5
15:00 - 16:00	91,8	60,5	29,5	22	27	18,5	-	-	18
16:00 - 17:00	65,4	45,6	36,5	19	24	22	-	-	16,5
17:00 - 18:00	74,8	50	30,5	24,5	28	27	-	-	8,5
18:00 - 19:00	87,9	62,5	51,5	38	40,5	31,5	-	-	16,5
19:00 - 20:00	101,8	74,2	55,5	49,5	40	42	-	-	28
20:00 - 21:00	94	90,4	52	70,5	50,5	52,5	-	-	40
21:00 - 22:00	53,1	60	52	49,5	41,5	46	-	-	32,5
22:00 - 23:00	-	-	-	-	-	-	-	-	-
23:00 - 24:00	-	-	-	-	-	-	-	-	-
Total	1343,5	1069,4	811,5	647	572,5	590,5	-	-	253

Horario	Laborables			Sábados			Domingos		
	Lab. Este	Lab. Oeste	Sáb. Oeste	Lab. Este	Lab. Oeste	Sáb. Oeste	Dom. Este	Dom. Oeste	Sáb. Oeste
06:00 - 01:00	-	-	-	-	-	-	-	-	-
01:00 - 02:00	-	-	-	-	-	-	-	-	-
02:00 - 03:00	-	-	-	-	-	-	-	-	-
03:00 - 04:00	-	-	-	-	-	-	-	-	-
04:00 - 05:00	-	-	-	-	-	-	-	-	-
05:00 - 06:00	-	-	-	-	-	-	-	-	-
06:00 - 07:00	2,5	1,8	2	1	1,5	1	-	-	1,5
07:00 - 08:00	31,2	17,3	16,5	9	13,5	6,5	-	-	6,5
08:00 - 09:00	106,9	27	34,5	16,5	18	9	-	-	9
09:00 - 10:00	77,8	55	45	17,5	36	18	-	-	18
10:00 - 11:00	70	37	45,5	31	33	35	-	-	35
11:00 - 12:00	59,7	36,2	62,5	31	28	25	-	-	25
12:00 - 13:00	62,5	41,4	60	37,5	39	21,5	-	-	39
13:00 - 14:00	86,7	47,1	62	38	39,5	23	-	-	23
14:00 - 15:00	58,6	72,2	35	22,5	18	21,5	-	-	18
15:00 - 16:00	68	31,1	21	14,5	16,5	5,5	-	-	5,5
16:00 - 17:00	43,6	24,8	27	8,5	19	8,5	-	-	8,5
17:00 - 18:00	52,2	32,8	27	13,5	16,5	12	-	-	12
18:00 - 19:00	59,8	33,9	25	14	24,5	16,5	-	-	16,5
19:00 - 20:00	69	39,1	36,5	21,5	28	14	-	-	14
20:00 - 21:00	66,2	43	40,5	23,5	40	18,5	-	-	40
21:00 - 22:00	39,8	26,1	36,5	20,5	32,5	17,5	-	-	17,5
22:00 - 23:00	-	-	-	-	-	-	-	-	-
23:00 - 24:00	-	-	-	-	-	-	-	-	-
Total	954,5	558,3	576,5	319	397,5	253	-	-	253

V5: Calle Guardia Ávila García		V5: Calle Rafael Revelles	
IMD <sub>15</sub>	IMD <sub>30</sub>	IMD <sub>15</sub>	IMD <sub>30</sub>
261,5	1301	291,5	1311,5
2098	1301	2098	1301
N	N	N	N
1,10	1,10	1,10	1,10
2654	1664	2654	1664
IMD	IMD	IMD	IMD
2308	1432	2308	1432
S	S	S	S
0,87	0,86	0,87	0,86
% dir. Este	% dir. Norte	% dir. Este	% dir. Norte
55,10%	63,08%	44,84%	36,92%

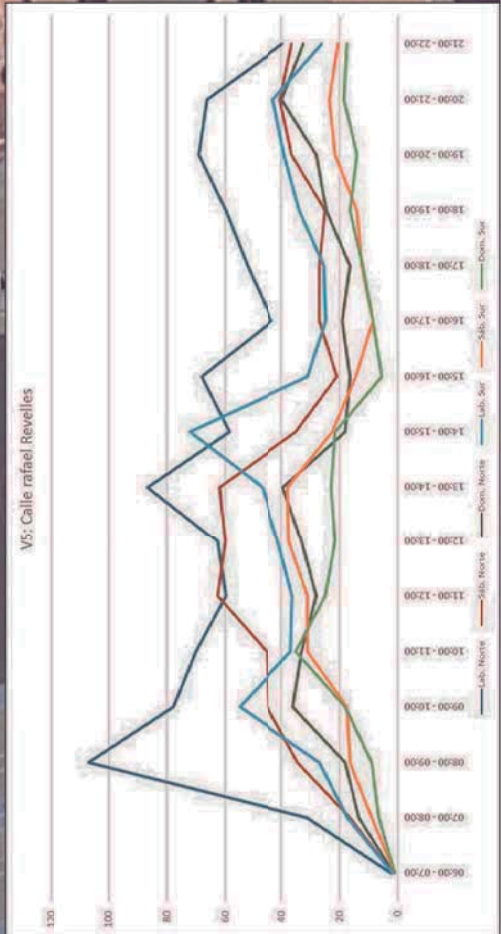
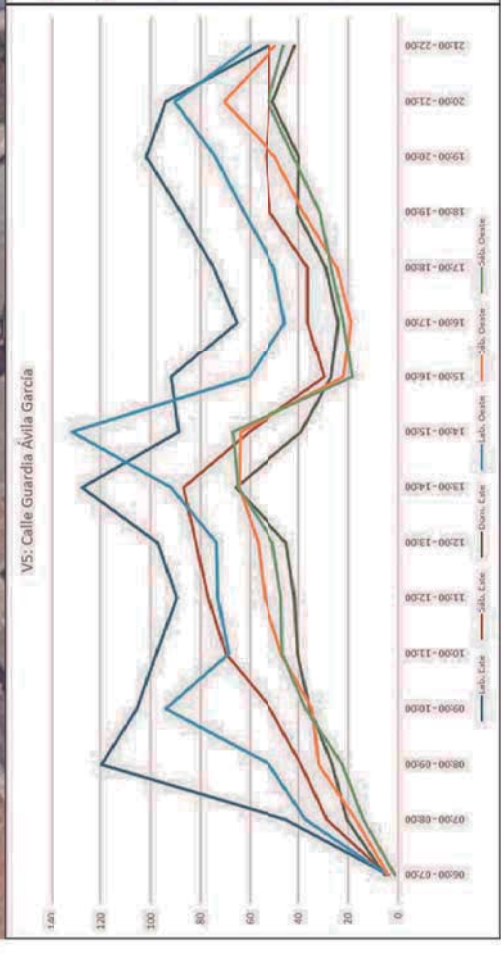

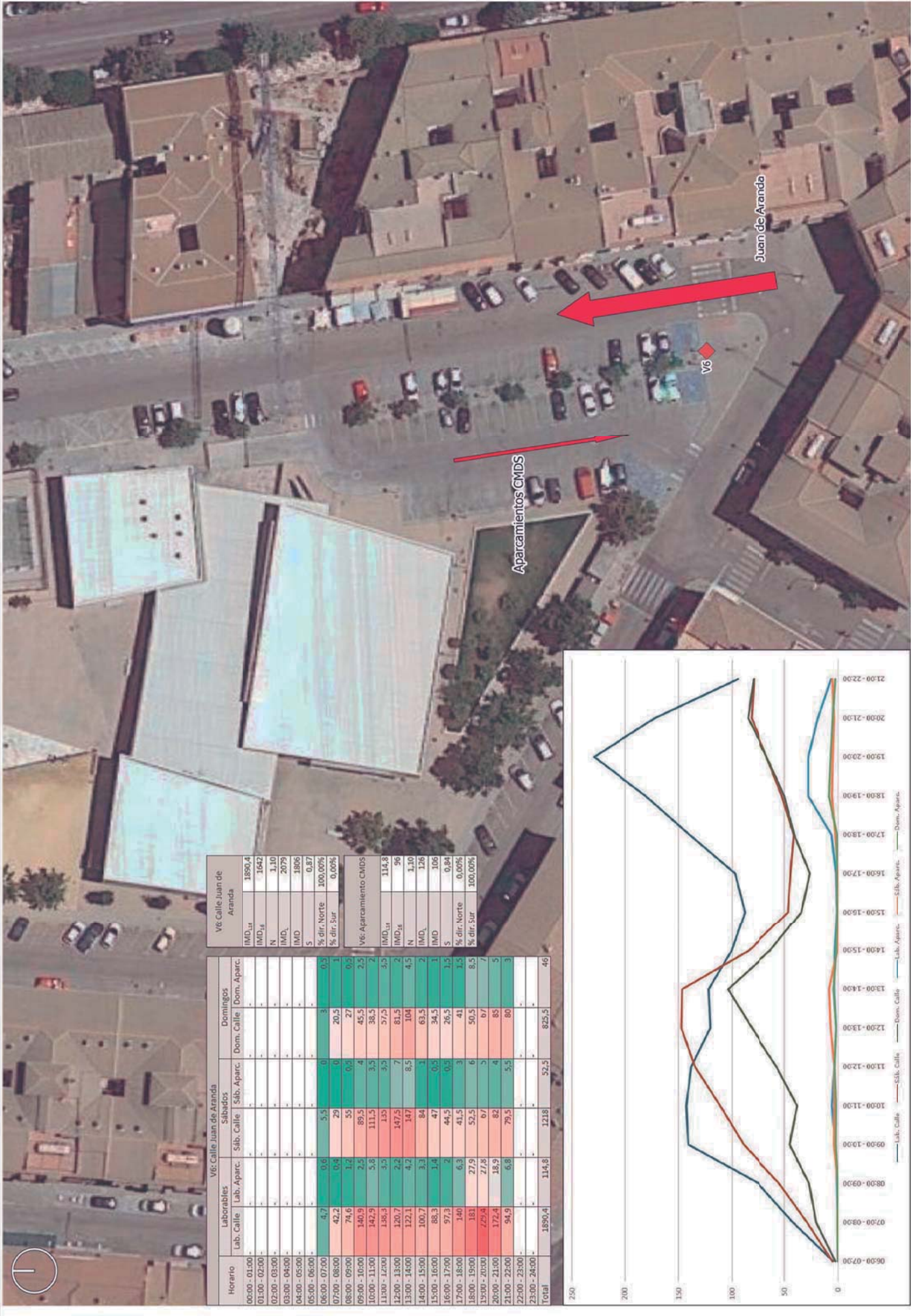

V6: Calle Juan de Aranda			
Horario	Lab. Calle	Sáb. Calle	Dom. Calle
00:00 - 01:00	42,2	0,6	0
01:00 - 02:00	74,6	1,4	0,5
02:00 - 03:00	140,9	2,5	0,5
03:00 - 04:00	142,9	5,8	2,5
04:00 - 05:00	138,3	3,5	3,5
05:00 - 06:00	120,7	2,2	7
06:00 - 07:00	122,1	4,2	8,5
07:00 - 08:00	100,7	3,3	8,5
08:00 - 09:00	88,3	1,4	0,5
09:00 - 10:00	97,3	2	26,5
10:00 - 11:00	140,9	6,3	41
11:00 - 12:00	181	27,9	50,5
12:00 - 13:00	229,4	27,8	8,5
13:00 - 14:00	172,4	18,9	8,5
14:00 - 15:00	94,9	6,8	80
15:00 - 16:00	114,8	12,18	825,5
16:00 - 17:00	114,8	12,18	825,5
17:00 - 18:00	114,8	12,18	825,5
18:00 - 19:00	114,8	12,18	825,5
19:00 - 20:00	114,8	12,18	825,5
20:00 - 21:00	114,8	12,18	825,5
21:00 - 22:00	114,8	12,18	825,5
22:00 - 23:00	114,8	12,18	825,5
23:00 - 24:00	114,8	12,18	825,5
Total	1890,4	114,8	92,5

V6: Calle Juan de Aranda			
IMD <sub>1st</sub>	IMD <sub>1st</sub>	N	IMD
1890,4	1642	1,10	2079
			1886
			0,87
			100,00%
			0,00%

V6: Aparcamiento CMDS			
IMD <sub>1st</sub>	IMD <sub>1st</sub>	N	IMD
114,8	126	1,10	106
			0,84
			100,00%
			0,00%



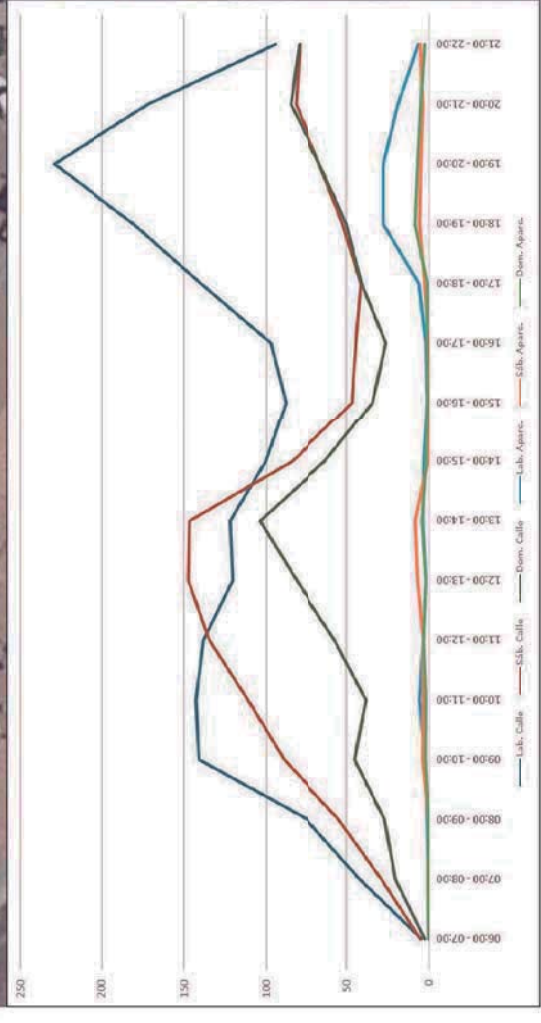

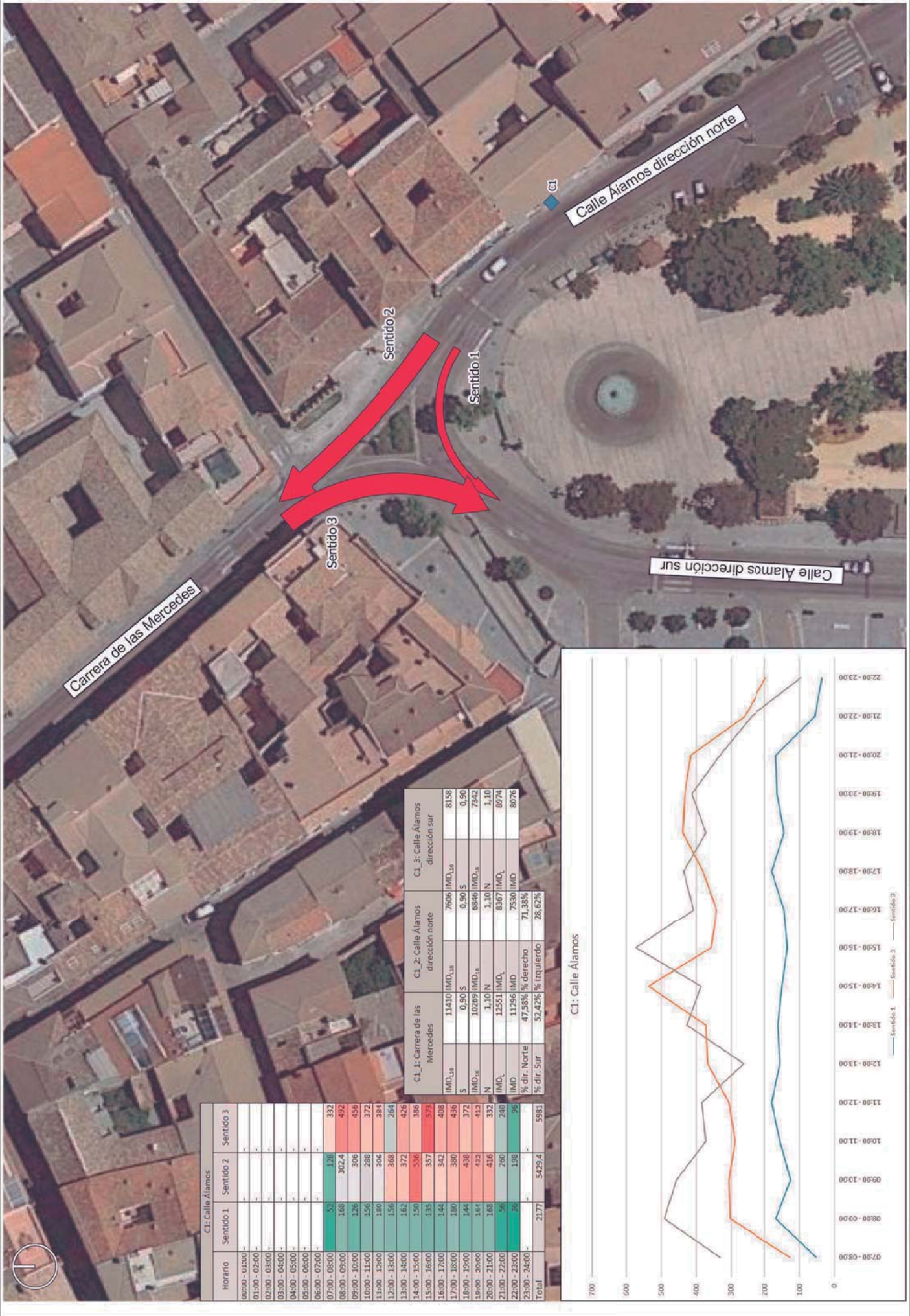

C1: Calle Álamos			
Horario	Sentido 1	Sentido 2	Sentido 3
06:00 - 07:00	-	-	-
07:00 - 08:00	52	128	332
08:00 - 09:00	163	302,4	492
09:00 - 10:00	126	306	456
10:00 - 11:00	156	288	372
11:00 - 12:00	180	206	384
12:00 - 13:00	156	368	264
13:00 - 14:00	162	372	426
14:00 - 15:00	150	536	386
15:00 - 16:00	135	357	573
16:00 - 17:00	144	342	408
17:00 - 18:00	180	380	456
18:00 - 19:00	144	438	372
19:00 - 20:00	144	432	413
20:00 - 21:00	163	416	392
21:00 - 22:00	56	260	240
22:00 - 23:00	36	198	96
23:00 - 24:00	-	-	-
Total	2177	5429,4	5981

C1_1- Carrera de las Mercedes		C1_2- Calle Álamos dirección norte		C1_3- Calle Álamos dirección sur	
IMD <sub>LS</sub>	IMD <sub>S</sub>	IMD <sub>LS</sub>	IMD <sub>S</sub>	IMD <sub>LS</sub>	IMD <sub>S</sub>
11410	0,90 S	7866	0,90 S	8158	0,90 S
10269	1,10 N	6846	1,10 N	7242	1,10 N
12551	IMD <sub>L</sub>	8367	IMD <sub>L</sub>	8974	IMD <sub>L</sub>
11296	% dir. Norte	7590	% derecho	8076	% dir. Sur
47,58%	% izquierdo	52,42%	% izquierdo	71,38%	28,62%

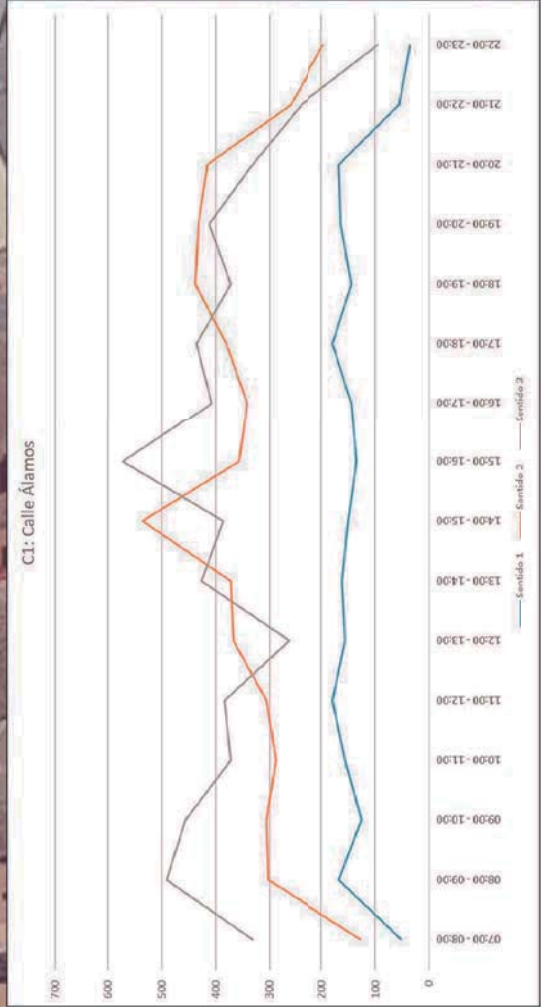

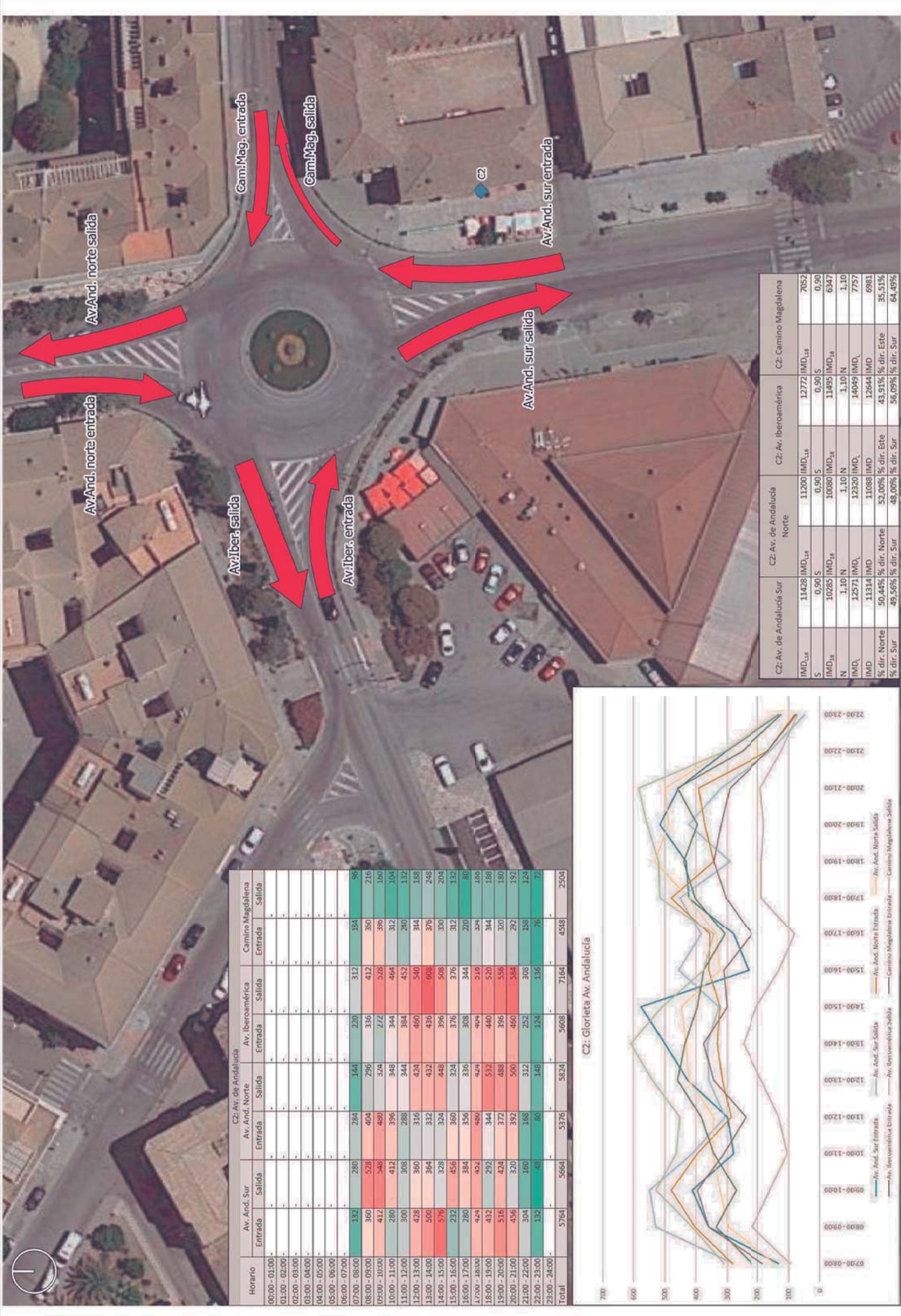

Horario	Av. And. Sur		Av. And. Norte		Av. Iberoamérica		Camino Magdalena	
	Entrada	Salida	Entrada	Salida	Entrada	Salida	Entrada	Salida
00:00 - 01:00	-	-	-	-	-	-	-	-
01:00 - 02:00	-	-	-	-	-	-	-	-
02:00 - 03:00	-	-	-	-	-	-	-	-
03:00 - 04:00	-	-	-	-	-	-	-	-
04:00 - 05:00	-	-	-	-	-	-	-	-
05:00 - 06:00	-	-	-	-	-	-	-	-
06:00 - 07:00	-	-	-	-	-	-	-	-
07:00 - 08:00	132	280	284	144	220	312	184	96
08:00 - 09:00	360	528	404	296	336	412	300	216
09:00 - 10:00	412	548	480	372	272	268	300	100
10:00 - 11:00	280	412	396	348	344	464	312	104
11:00 - 12:00	300	308	288	344	384	452	240	132
12:00 - 13:00	428	360	316	424	460	540	344	188
13:00 - 14:00	500	364	332	432	436	608	376	248
14:00 - 15:00	576	328	324	448	396	508	330	204
15:00 - 16:00	232	456	360	324	376	376	312	132
16:00 - 17:00	280	384	356	336	308	344	220	80
17:00 - 18:00	424	432	404	424	404	316	304	180
18:00 - 19:00	432	292	344	532	440	520	344	188
19:00 - 20:00	516	424	372	488	396	556	300	180
20:00 - 21:00	456	320	392	500	460	584	292	192
21:00 - 22:00	304	160	168	312	252	308	158	124
22:00 - 23:00	132	48	80	148	124	136	76	72
23:00 - 24:00	-	-	-	-	-	-	-	-
Total	5764	5664	5376	5824	5608	7104	4518	2504

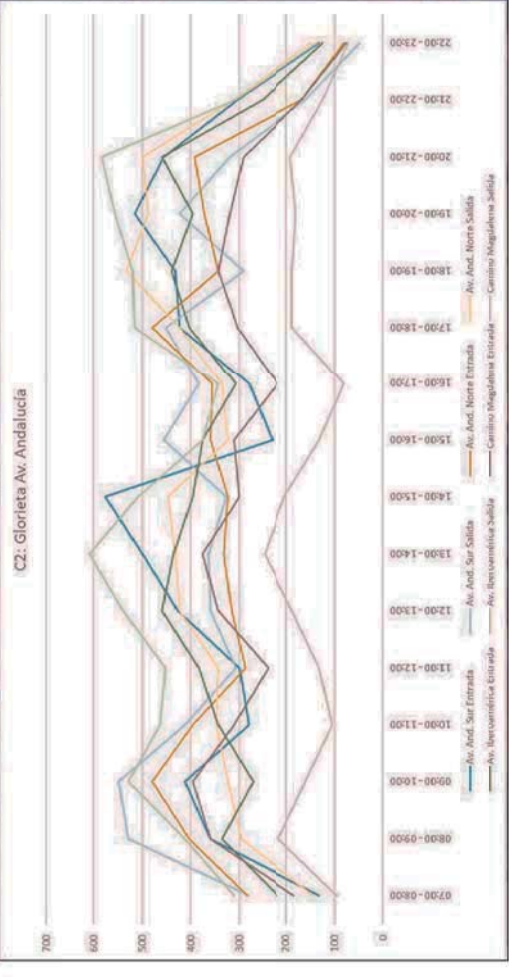

C2: Av. de Andalucía Sur		C2: Av. de Andalucía Norte		C2: Av. Iberoamérica		C2: Camino Magdalena	
IMD <sub>Ls</sub>	IMD <sub>Ls</sub>	IMD <sub>Ls</sub>	IMD <sub>Ls</sub>	IMD <sub>Ls</sub>	IMD <sub>Ls</sub>	IMD <sub>Ls</sub>	IMD <sub>Ls</sub>
11428	11200	11200	12772	12772	7052	0.90	0.90
0.90 S	0.90 S	0.90 S	0.90 S	0.90 S	0.90 S	1.10 N	1.10 N
10285	10080	10080	11495	11495	6347	1.10 N	1.10 N
1.10 N	1.10 N	1.10 N	1.10 N	1.10 N	1.10 N	1.10 N	1.10 N
12571	12320	12320	14049	14049	7757	50.44%	52.00%
11314	11088	11088	12644	12644	6981	43.91%	43.91%
50.44% % dir. Norte	52.00% % dir. Norte	52.00% % dir. Norte	43.91% % dir. Este	43.91% % dir. Este	35.51%	56.09%	56.09%
49.56% % dir. Sur	48.00% % dir. Sur	48.00% % dir. Sur	56.09% % dir. Sur	56.09% % dir. Sur	64.49%		



Horario	C3: Av. de Europa					C3: Camino Magdalena		C3: A-403R1	
	Sentido 1	Sentido 2	Sentido 3	Sentido 4	Sentido 5	IMD <sub>15</sub>	% dir. SE	IMD <sub>15</sub>	% dir. E
00:00 - 01:00	-	-	-	-	-	100	100	100	100
01:00 - 02:00	-	-	-	-	-	100	100	100	100
02:00 - 03:00	-	-	-	-	-	100	100	100	100
03:00 - 04:00	-	-	-	-	-	100	100	100	100
04:00 - 05:00	-	-	-	-	-	100	100	100	100
05:00 - 06:00	-	-	-	-	-	100	100	100	100
06:00 - 07:00	-	-	-	-	-	100	100	100	100
07:00 - 08:00	216	80	40	108	80	5396	61,97%	5092	36,37%
08:00 - 09:00	224	112	136	136	92	0,90 S		0,90 S	
09:00 - 10:00	124	104	120	104	120	4836	63,63%	4583	63,63%
10:00 - 11:00	96	128	108	116	144	1,10 N		1,10 N	
11:00 - 12:00	136	148	88	100	116	5936	61,97%	5601	36,37%
12:00 - 13:00	116	104	104	100	104	5342	38,03%	5041	63,63%
13:00 - 14:00	156	148	104	140	152	5936	61,97%	5601	36,37%
14:00 - 15:00	152	288	60	232	156	5342	38,03%	5041	63,63%
15:00 - 16:00	192	100	100	180	112	5396	61,97%	5092	36,37%
16:00 - 17:00	128	88	52	120	100	0,90 S		0,90 S	
17:00 - 18:00	104	124	52	96	164	4836	63,63%	4583	63,63%
18:00 - 19:00	136	136	80	72	148	1,10 N		1,10 N	
19:00 - 20:00	128	148	52	124	204	5936	61,97%	5601	36,37%
20:00 - 21:00	96	160	64	80	176	5342	38,03%	5041	63,63%
21:00 - 22:00	80	128	56	104	68	5936	61,97%	5601	36,37%
22:00 - 23:00	36	76	28	40	80	5342	38,03%	5041	63,63%
23:00 - 24:00	-	-	-	-	-	5342	38,03%	5041	63,63%
Total	2120	2052	1224	1852	2016	61,97%	61,97%	36,37%	49,40%

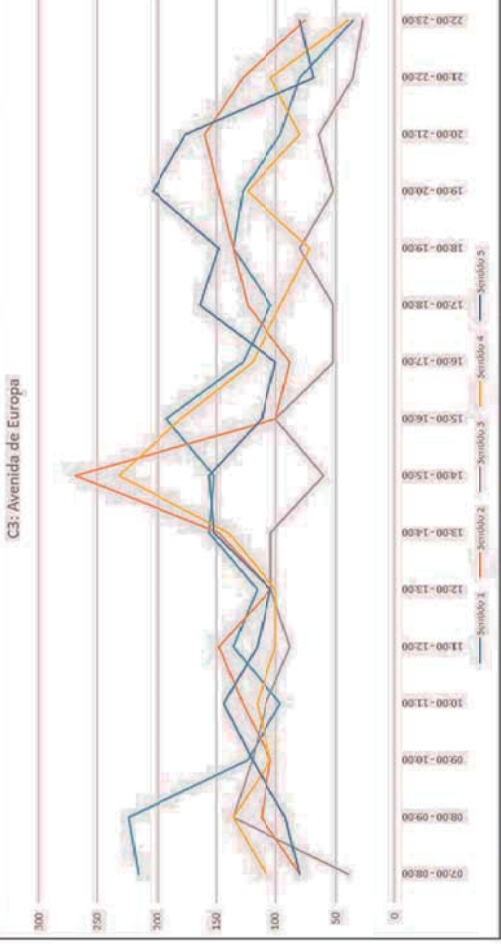

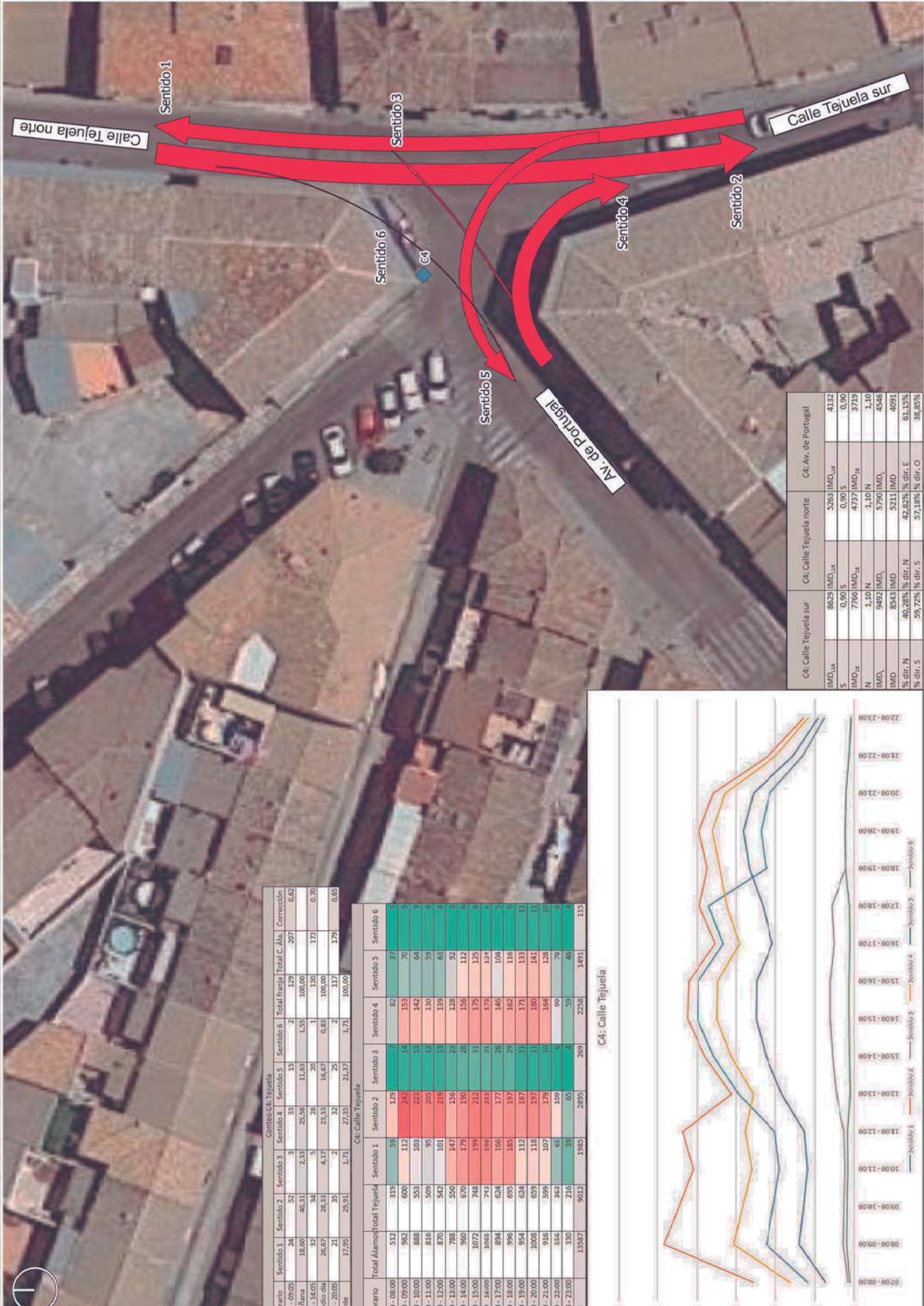

Horario	Calle C4-Tejuela						Total Franja	Total C. Als.	Corrección
	Sentido 1	Sentido 2	Sentido 3	Sentido 4	Sentido 5	Sentido 6			
08:35 - 09:05	24	52	3	31	15	2	329	207	0,62
% Mañana	18,60	40,31	2,33	25,58	11,63	1,55	100,00		
13:55 - 14:05	32	34	5	28	20	1	120	172	0,70
% Medio día	26,67	28,33	4,17	23,33	16,67	0,83	100,00		
19:55 - 20:05	21	35	2	32	25	2	117	179	0,65
% Tarde	17,55	29,91	1,71	27,35	21,37	1,71	100,00		

Horario	C4- Calle Tejuela						
	Total Alamos	Sentido 1	Sentido 2	Sentido 3	Sentido 4	Sentido 5	Sentido 6
07:00 - 08:00	512	319	129	7	80	37	5
08:00 - 09:00	982	600	112	14	153	70	5
09:00 - 10:00	888	553	103	223	142	64	5
10:00 - 11:00	816	509	95	205	130	59	8
11:00 - 12:00	870	542	101	219	139	63	8
12:00 - 13:00	788	550	147	156	23	128	5
13:00 - 14:00	960	670	179	190	28	156	6
14:00 - 15:00	1072	748	199	212	31	175	125
15:00 - 16:00	1066	743	198	211	31	175	124
16:00 - 17:00	894	624	166	177	76	146	104
17:00 - 18:00	896	695	185	197	29	162	116
18:00 - 19:00	954	624	112	187	33	171	133
19:00 - 20:00	1008	659	118	197	11	180	141
20:00 - 21:00	916	599	107	179	30	164	128
21:00 - 22:00	556	343	109	65	99	78	6
22:00 - 23:00	330	216	39	65	4	59	46
Total	11387	9012	1985	2855	269	2258	1491

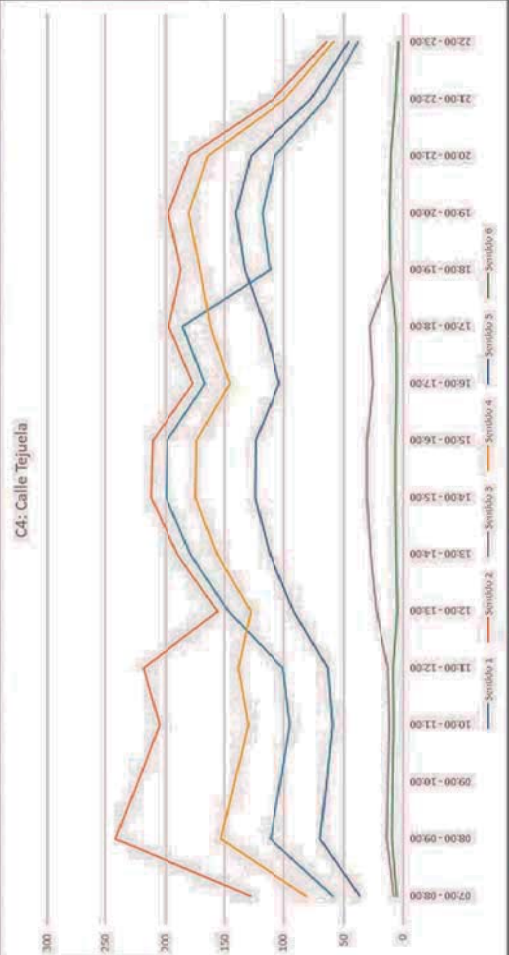

	C4- Calle Tejuela sur	C4- Calle Tejuela norte	C4- Av. de Portugal
IMD <sub>1,18</sub>	8629	5263	4132
S	0,90	0,90	0,90
IMD <sub>1,18</sub>	7766	4737	3719
N	1,10	1,10	1,10
IMD <sub>1,18</sub>	9492	5790	4546
IMD	8543	5211	4091
% dir. N	40,28%	% dir. N	42,82%
% dir. S	59,72%	% dir. S	57,18%
			% dir. O
			38,85%







**TÍTULO DEL PROYECTO:**  
 RECOGIDA DE DATOS, ANÁLISIS Y DIAGNÓSTICO PARA EL PLAN DE MOVILIDAD URBANA SOSTENIBLE DEL NÚCLEO DE ALCALÁ LA REAL (AUREN)

**FECHA:** Julio 2021  
**ESCALA:** 1:300  
**PROYECTO:** AFORAMIENTOS (C4)

**NUMERO DE PLANO:** 4.3  
**HOJA:** 10 de 10

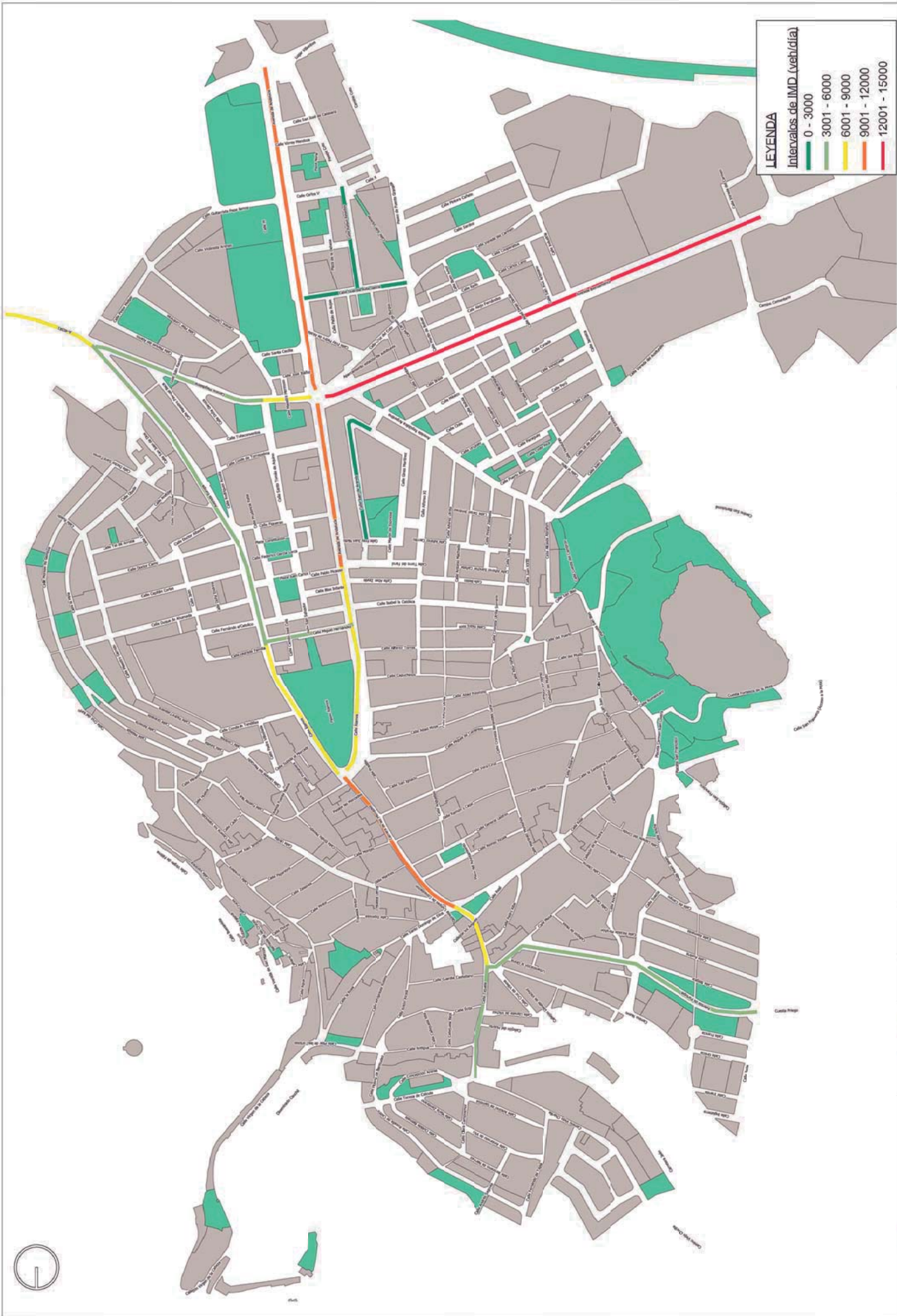
**NOMBRE DEL FICHERO DIGITAL:** AuroreMa3.ppt



**LEYENDA**  
Intervalos de IMD (veh/día)

0 - 3000	3001 - 6000	6001 - 9000	9001 - 12000	12001 - 15000
----------	-------------	-------------	--------------	---------------



	<b>TÍTULO DEL PROYECTO:</b> RECOGIDA DE DATOS, ANÁLISIS Y DIAGNÓSTICO PARA EL PLAN DE MOVILIDAD URBANA SOSTENIBLE DEL NÚCLEO DE ALCALÁ LA REAL (JAÉN)		<b>FECHA:</b> Julio 2021 <small>CLAVE:</small>	<b>ESCALA:</b> 1:8.000	<b>PLANO:</b> INTENSIDADES DE TRÁFICO (IMD)	<b>NUMERO DE PLANO:</b> 4.4.1
	<b>MIEMBRO AJAÚN DEL PROYECTO:</b>  ANTONIO BALLESTER LÓPEZ	<b>HOJA:</b> 1 de 2				

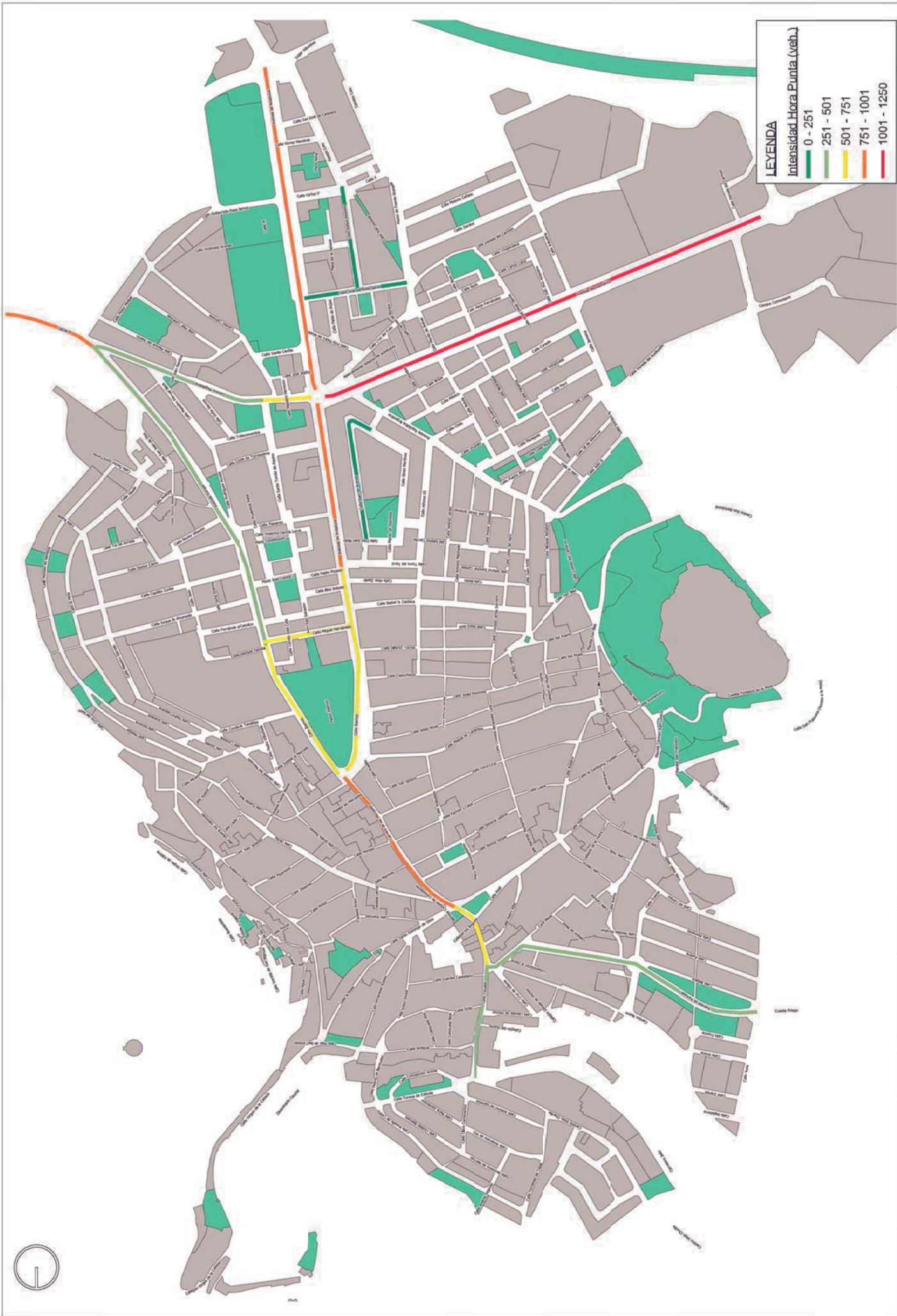

**LEYENDA**  
 Intensidad Hora Punta (veh.)

- 0 - 251
- 251 - 501
- 501 - 751
- 751 - 1001
- 1001 - 1250



	<b>TÍTULO DEL PROYECTO:</b> RECOGIDA DE DATOS, ANÁLISIS Y DIAGNÓSTICO PARA EL PLAN DE MOVILIDAD URBANA SOSTENIBLE DEL NÚCLEO DE ALCALÁ LA REAL (JAÉN)		<b>FECHA:</b> Julio 2021 <small>CLAVE:</small>	<b>ESCALA:</b> 1:8.000	<b>PLANO:</b> INTENSIDADES DE TRÁFICO (IMD)	<b>NÚMERO DE PLANO:</b> 4.4.2
	<b>MIEMBRO AJAÚN DEL PROYECTO:</b>  ANTONIO BALLESTER LÓPEZ	<b>NOMBRE DEL FICHERO DIGITAL:</b> AvmoMovMap				<b>NÚM.</b> 2 de 2



 Ayuntamiento de Alcalá la Real	 ANTONIO MABEL LÓPEZ	TÍTULO DEL PROYECTO: <b>RECOGIDA DE DATOS, ANÁLISIS Y DIAGNÓSTICO PARA EL PLAN DE MOVILIDAD URBANA SOSTENIBLE DEL NÚCLEO DE ALCALÁ LA REAL (JAÉN)</b>		FECHA: Julio 2021	ESCALA: 1:20.000	PLANO: VIAS DE TRÁFICO INTERURBANO	NÚMERO DE PLANO: 4.5
		NOMBRE DEL FICHERO DIGITAL: AvenidaMapa.gpx		CLAVE:	NOVA:	1. de 1.	

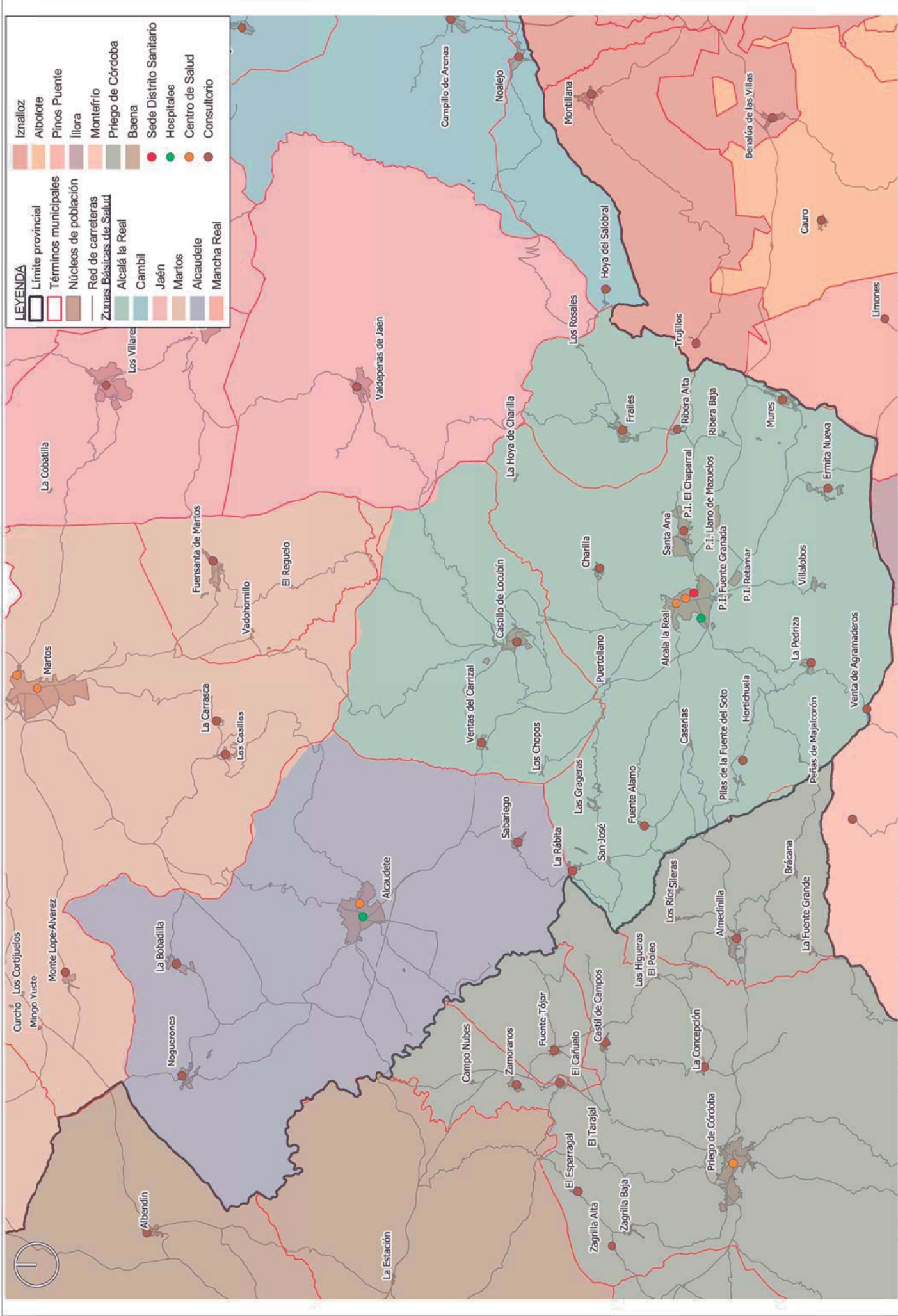

**LEYENDA**

	Izalzo		Límite provincial
	Albolote		Términos municipales
	Pinos Puente		Núcleos de población
	Illora		Red de carreteras
	Montefrío		Zonas Básicas de Salud
	Priego de Córdoba		Alcalá la Real
	Baena		Cambil
	Sede Distrito Sanitario		Jaén
	Hospitales		Martos
	Centro de Salud		Alcaudete
	Consultorio		Mancha Real

	<b>TÍTULO DEL PROYECTO:</b> RECOGIDA DE DATOS, ANÁLISIS Y DIAGNÓSTICO PARA EL PLAN DE MOVILIDAD URBANA SOSTENIBLE DEL NÚCLEO DE ALCALÁ LA REAL (JAÉN)		<b>FECHA:</b> Julio 2021 <b>CLAVE:</b>	<b>ESCALA:</b> 1:150.000	<b>PLANO:</b>	<b>ÁREAS DE INFLUENCIA (distrito sanitario)</b>	<b>NÚMERO DE PLANO:</b> 4.6
	<b>MIEMBRO AJAÚN DEL PROYECTO:</b> ANTONIO MASE DEL DORVILLE LÓPEZ			<b>NOMBRE DEL FICHERO DIGITAL:</b> AvenidaMapa.gpx		<b>NOVA:</b>	



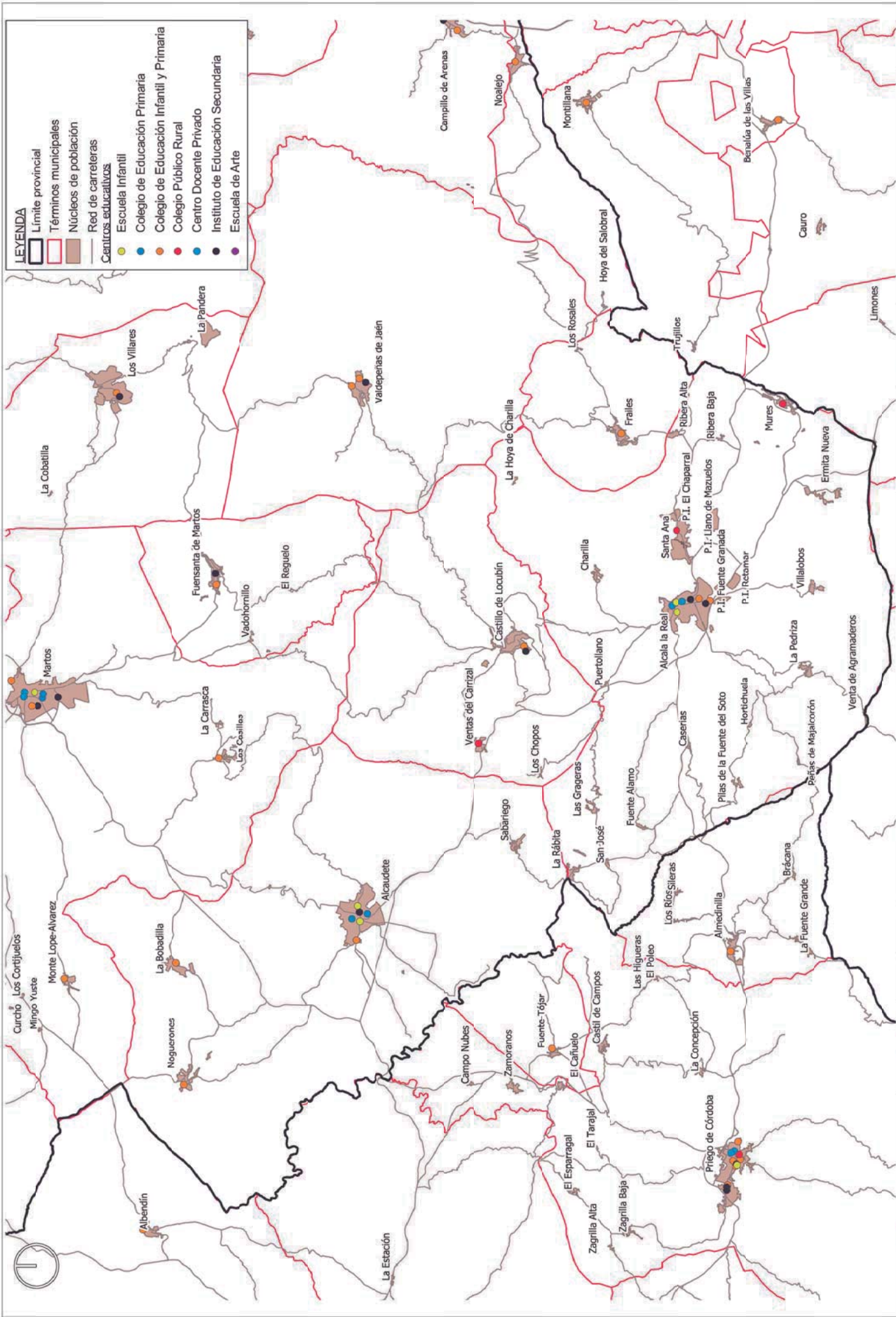

**LEYENDA**

- Límite provincial
- Términos municipales
- Núcleos de población
- Red de carreteras
- Centros educativos
- Escuela Infantil
- Colegio de Educación Primaria
- Colegio de Educación Infantil y Primaria
- Colegio Público Privado
- Centro Docente Privado
- Instituto de Educación Secundaria
- Escuela de Arte

	FECHA: Julio 2021	ESCALA: 1:150.000	PLANO: 4.6	NÚMERO DE PLANO: 4.6
TÍTULO DEL PROYECTO: RECOGIDA DE DATOS, ANÁLISIS Y DIAGNÓSTICO PARA EL PLAN DE MOVILIDAD URBANA SOSTENIBLE DEL NÚCLEO DE ALCALÁ LA REAL (JAÉN)			ÁREAS DE INFLUENCIA (centros educativos)	
MEMBRO AJUÁ DEL PROYECTO: ANTONIO LÓPEZ			NOMBRE DEL FICHERO: DGTAL_AlcaldelaReal.aprx	
			PÁGINA: 2 de 4	

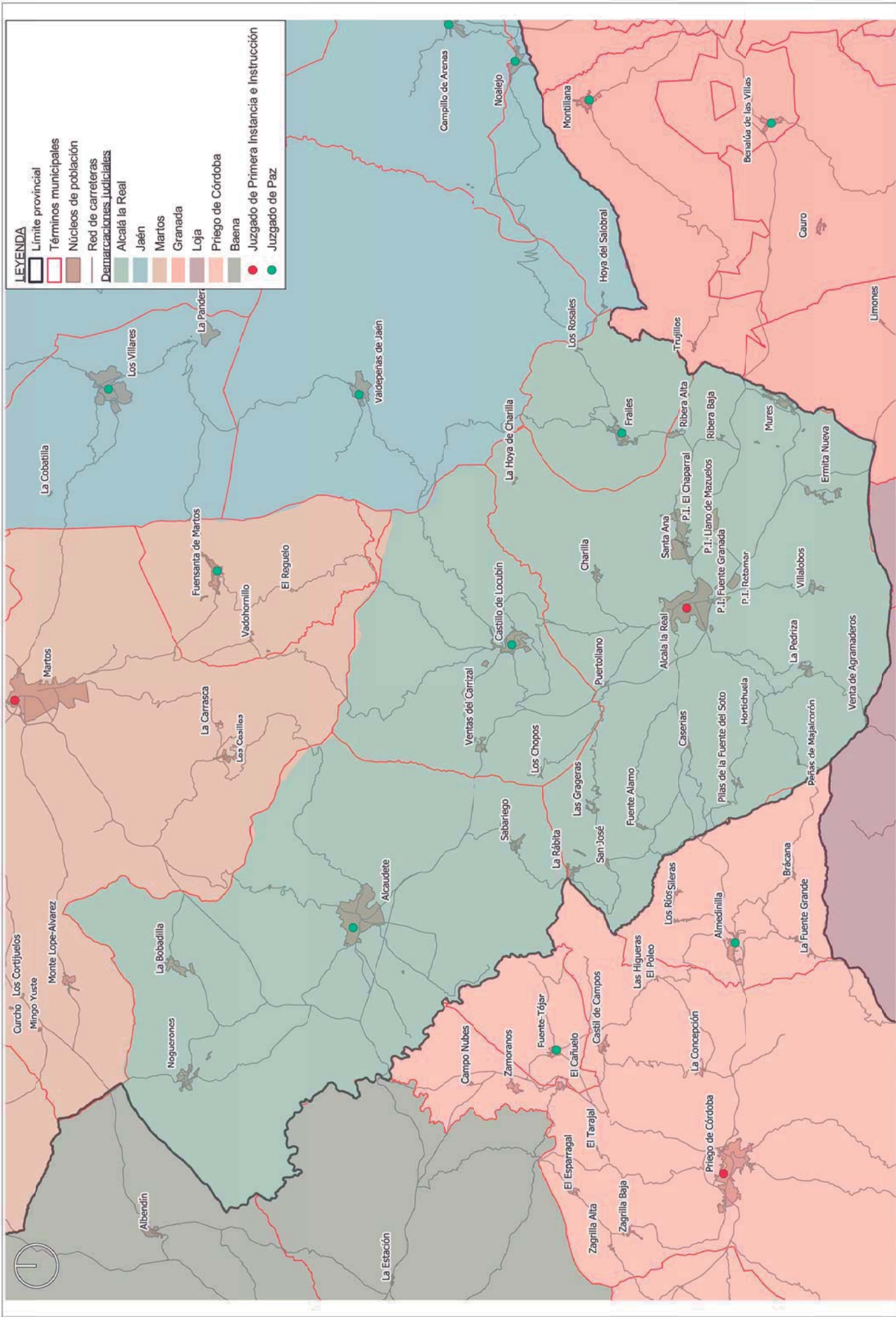

**LEYENDA**

- ▭ Límite provincial
- ▭ Términos municipales
- ▭ Núcleos de población
- Red de carreteras
- Demarcaciones judiciales
- Alcalá la Real
- Jaén
- Martos
- Granada
- Loja
- Priego de Córdoba
- Baena
- Juzgado de Primera Instancia e Instrucción
- Juzgado de Paz

 Ayuntamiento de <b>Alcalá la Real</b>	<b>TÍTULO DEL PROYECTO:</b> RECOGIDA DE DATOS, ANÁLISIS Y DIAGNÓSTICO PARA EL PLAN DE MOVILIDAD URBANA SOSTENIBLE DEL NÚCLEO DE ALCALÁ LA REAL (JAÉN)		<b>FECHA:</b> Julio 2021	<b>ESCALA:</b> 1:150.000	<b>PLANO:</b> ÁREAS DE INFLUENCIA (demarcaciones judiciales)	<b>NÚMERO DE PLANO:</b> 4.6
	<b>MEMBRO AJUÁN DEL PROYECTO:</b>  ANTONIO IBÁÑEZ GONZÁLEZ LÓPEZ	<b>NOMBRE DEL FICHERO ORIGINAL:</b> AreasMapaEsgr				

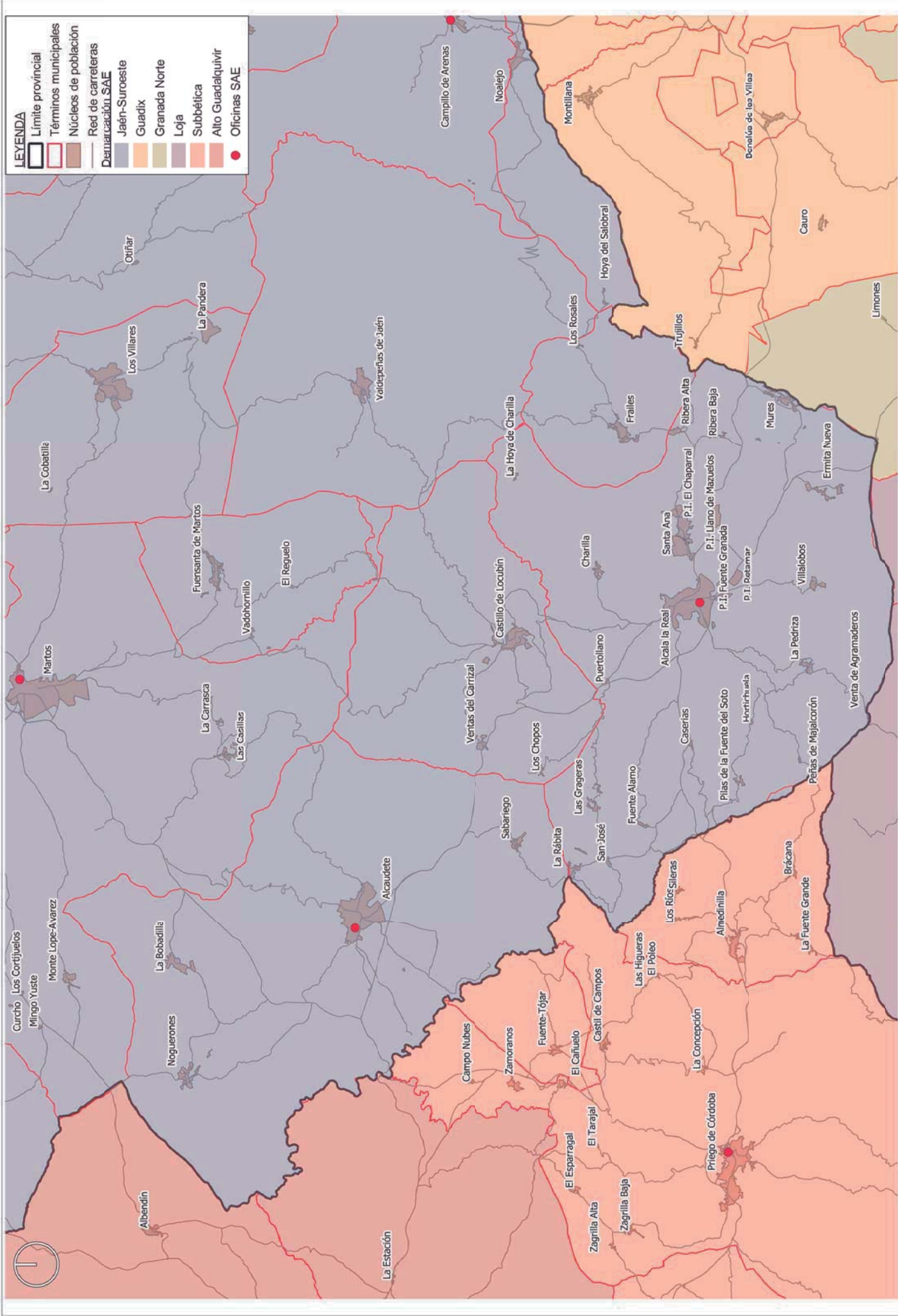

**LEYENDA**

- Límite provincial
- Términos municipales
- Núcleos de población
- Red de carreteras
- Demarcación SAE
- Jaén-Suroeste
- Guadix
- Granada Norte
- Loja
- Subbética
- Alto Guadaquivir
- Oficinas SAE

	FECHA: Julio 2021	ESCALA: 1:150.000	PLANO: 4.6	NÚMERO DE PLANO: 4.6
	CLAVE:			NOMBRE DEL FICHERO: Digital_AltosMapa3.pptx
<b>TÍTULO DEL PROYECTO:</b> RECOGIDA DE DATOS, ANÁLISIS Y DIAGNÓSTICO PARA EL PLAN DE MOVILIDAD URBANA SOSTENIBLE DEL NÚCLEO DE ALCALÁ LA REAL (JAÉN)				
 Ayuntamiento de Alcalá la Real	 Ayuntamiento de Alcalá la Real	 Ayuntamiento de Alcalá la Real	 Ayuntamiento de Alcalá la Real	 Ayuntamiento de Alcalá la Real

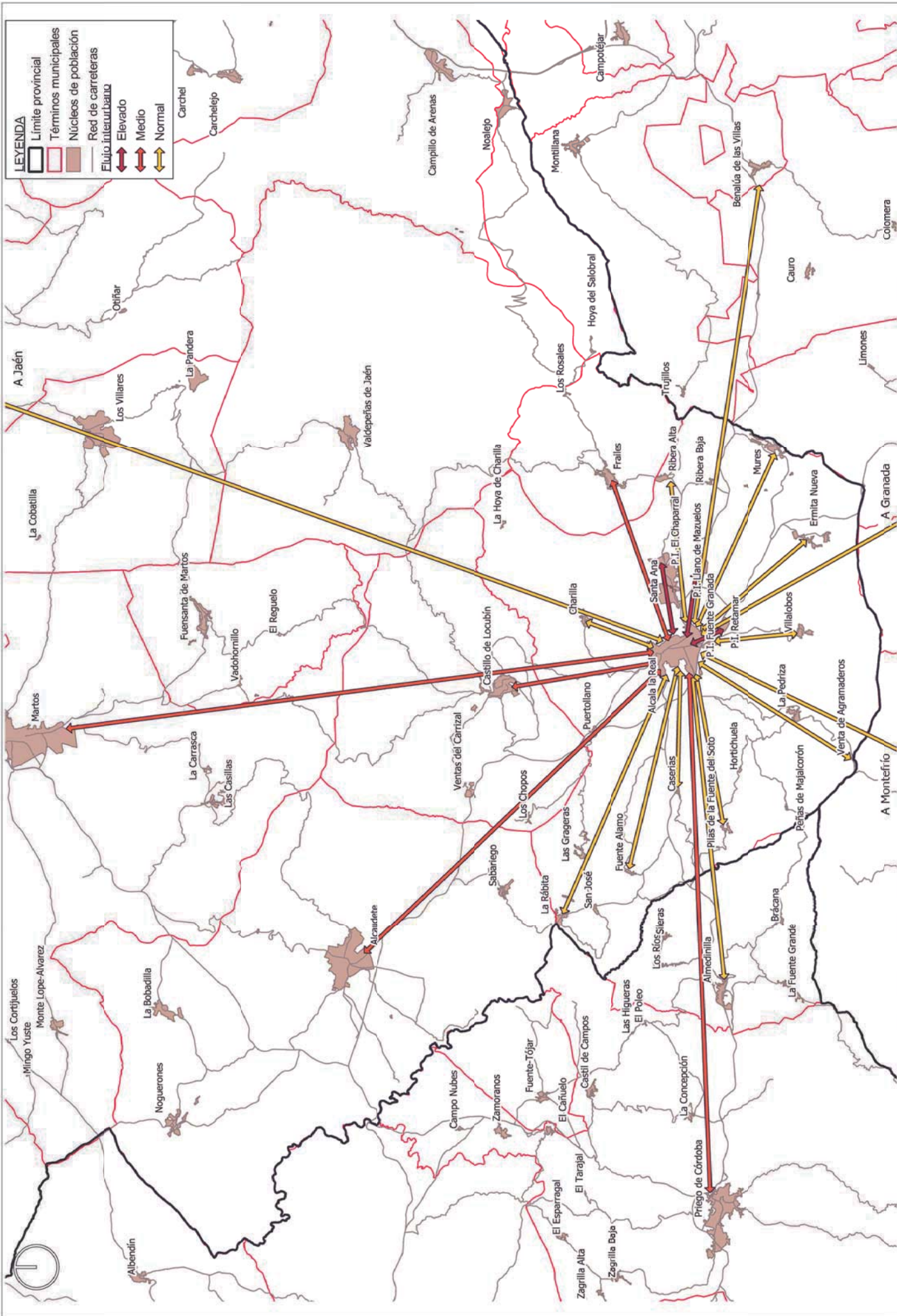

**LEYENDA**

- Limite provincial
- Términos municipales
- Núcleos de población
- Red de carreteras
- Flujo interurbano
- Elevado
- Medio
- Normal

	<b>TÍTULO DEL PROYECTO:</b> RECOGIDA DE DATOS, ANÁLISIS Y DIAGNÓSTICO PARA EL PLAN DE MOVILIDAD URBANA SOSTENIBLE DEL NÚCLEO DE ALCALÁ LA REAL (JAÉN)		<b>FECHA:</b> Julio 2021	<b>ESCALA:</b> 1:150.000	<b>PLANO:</b> FLUJO INTERURBANO	<b>NÚMERO DE PLANO:</b> 4.7
	<b>NÚMERO DE PLANOS:</b> 4.7	<b>FECHA:</b> Julio 2021	<b>ESCALA:</b> 1:150.000	<b>PLANO:</b> FLUJO INTERURBANO	<b>NÚMERO DE PLANOS:</b> 4.7	<b>NOMBRE DEL FICHERO ORIGINAL:</b> AnálisisMapa5.pptx

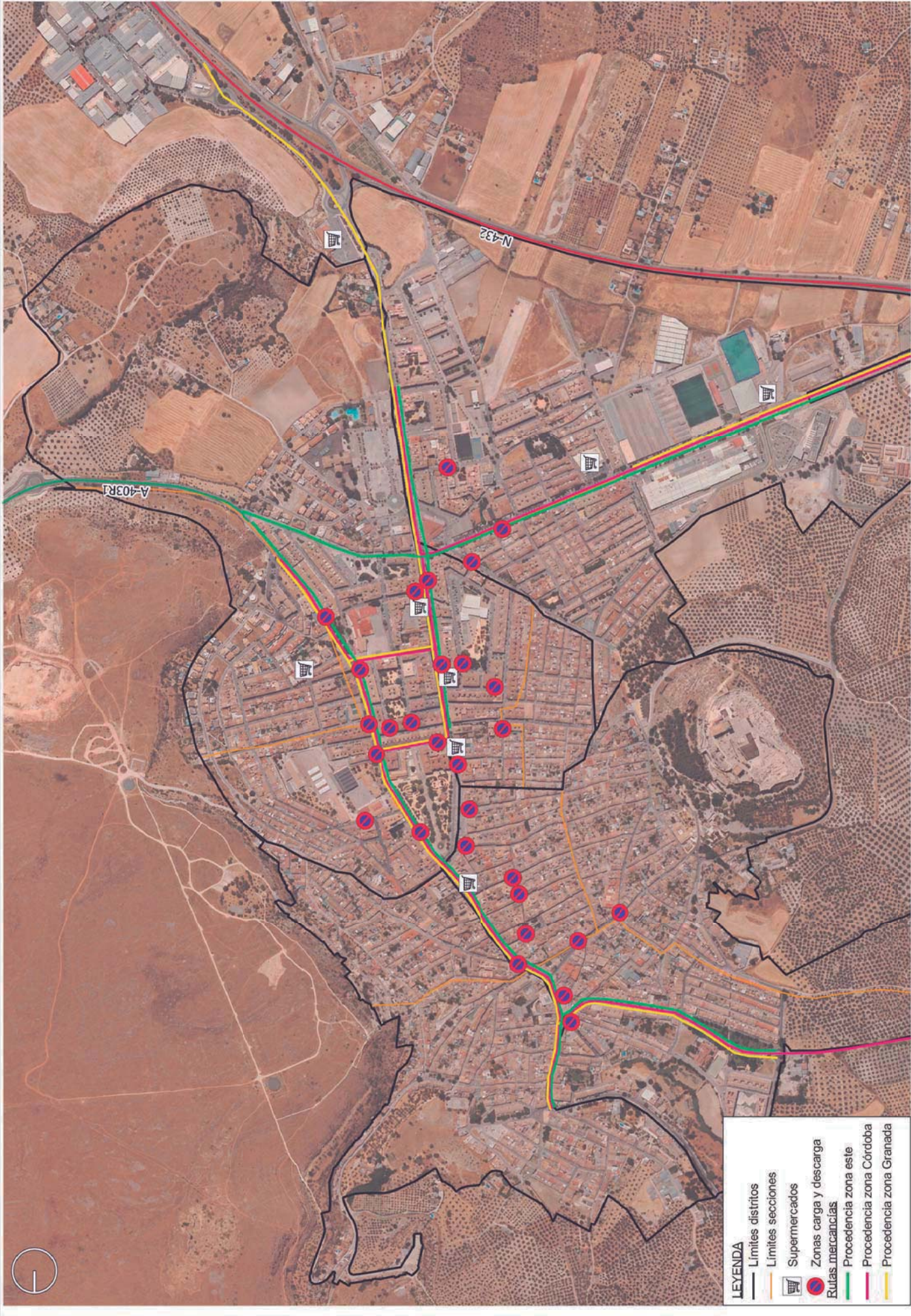

**LEYENDA**

- Límites distritos
- Límites secciones
- 🛒 Supermercados
- ⊗ Zonas carga y descarga
- 🚚 Rutas mercancías
- Procedencia zona este
- Procedencia zona Córdoba
- Procedencia zona Granada

	<b>TÍTULO DEL PROYECTO:</b> RECOGIDA DE DATOS, ANÁLISIS Y DIAGNÓSTICO PARA EL PLAN DE MOVILIDAD URBANA SOSTENIBLE DEL NÚCLEO DE ALCALÁ LA REAL (JAÉN)	
	<b>FECHA:</b> Julio 2021	<b>ESCALA:</b> 1:7.500
<b>PLANO:</b> TRANSPORTE DE MERCANCÍAS	<b>NUMERO DE PLANO:</b> 4.8	<b>NÚM.:</b> 1 de 1
<b>NOMBRE DEL FICHERO ORIGINAL:</b> AvenidaMapa.gpx		