

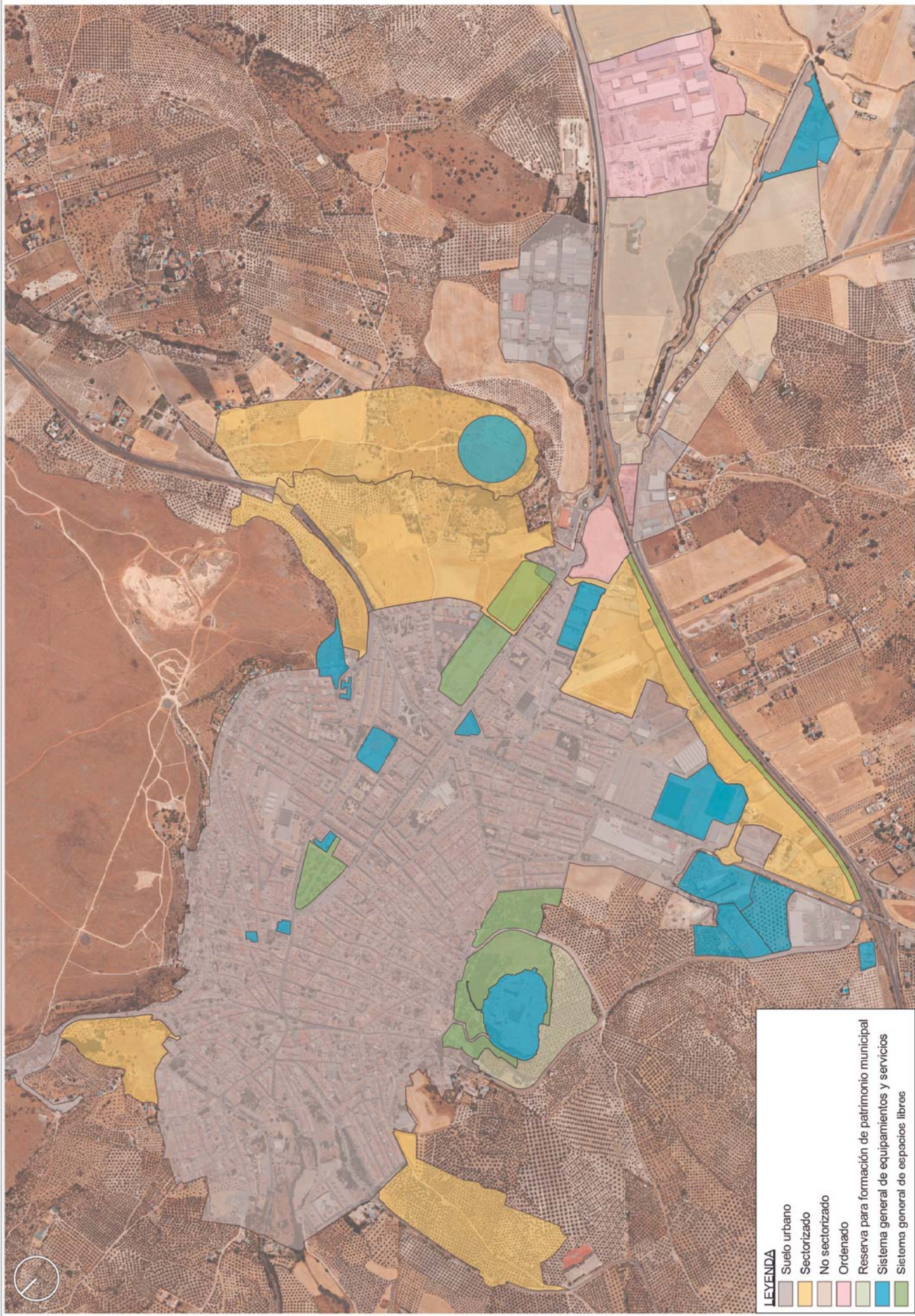



	TÍTULO DEL PROYECTO: <b>RECOGIDA DE DATOS, ANÁLISIS Y DIAGNÓSTICO PARA EL PLAN DE MOVILIDAD URBANA SOSTENIBLE DEL NÚCLEO DE ALCALÁ LA REAL (JAÉN)</b>	FECHA: Julio 2021	ESCALA: 1:125.000	PLANO: <b>ÁMBITO TERRITORIAL</b>	NÚMERO DE PLANO: 2.1
	NÚMERO AUTÓNOMO DEL PROYECTO: ANTONIO BARRAL RODRÍGUEZ LÓPEZ	CLAVE: QUAJE	NOMBRE DEL FICHERO DIGITAL: <b>ANOMPA1009</b>	PÁGINA: 1 de 1	



 Ayuntamiento de Alcalá la Real		 INGENIERO AGRÓNOMO DEL PROYECTO ANTONIO MARÍA DEL MONTE LÓPEZ		TÍTULO DEL PROYECTO: RECOGIDA DE DATOS, ANÁLISIS Y DIAGNÓSTICO PARA EL PLAN DE MOVILIDAD URBANA SOSTENIBLE DEL NÚCLEO DE ALCALÁ LA REAL (JAÉN)		FECHA: Julio 2021 CLAVE:		ESCALA: 1:10.000		PLANO: ÁMBITO URBANO (Ortofoto)		NÚMERO DE PLANO: 2.2 HOJA: 1 de 3	
---	--	---	--	--	--	--------------------------------	--	---------------------	--	---------------------------------------	--	--	--



- LEYENDA**
- Suelo urbano
  - Sectorizado
  - No sectorizado
  - Ordenado
  - Reserva para formación de patrimonio municipal
  - Sistema general de equipamientos y servicios
  - Sistema general de espacios libres

 Ayuntamiento de <b>Alcalá la Real</b>	 AMI	INGENIERO AUTOR DEL PROYECTO:  ANTONIO MABEL MONTAÑÉS LÓPEZ	TÍTULO DEL PROYECTO: <b>RECOGIDA DE DATOS, ANÁLISIS Y DIAGNÓSTICO PARA EL PLAN DE MOVILIDAD URBANA SOSTENIBLE DEL NÚCLEO DE ALCALÁ LA REAL (JAÉN)</b>	FECHA: Julio 2021 CLAVE:	ESCALA: 1:10.000	PLANO: <b>AMBITO URBANO</b> (Clasificación del suelo PGOU)	NÚMERO DE PLANO: 2.2 HOJA: 2 de 3
---	--	--	--	--------------------------------	---------------------	--	--

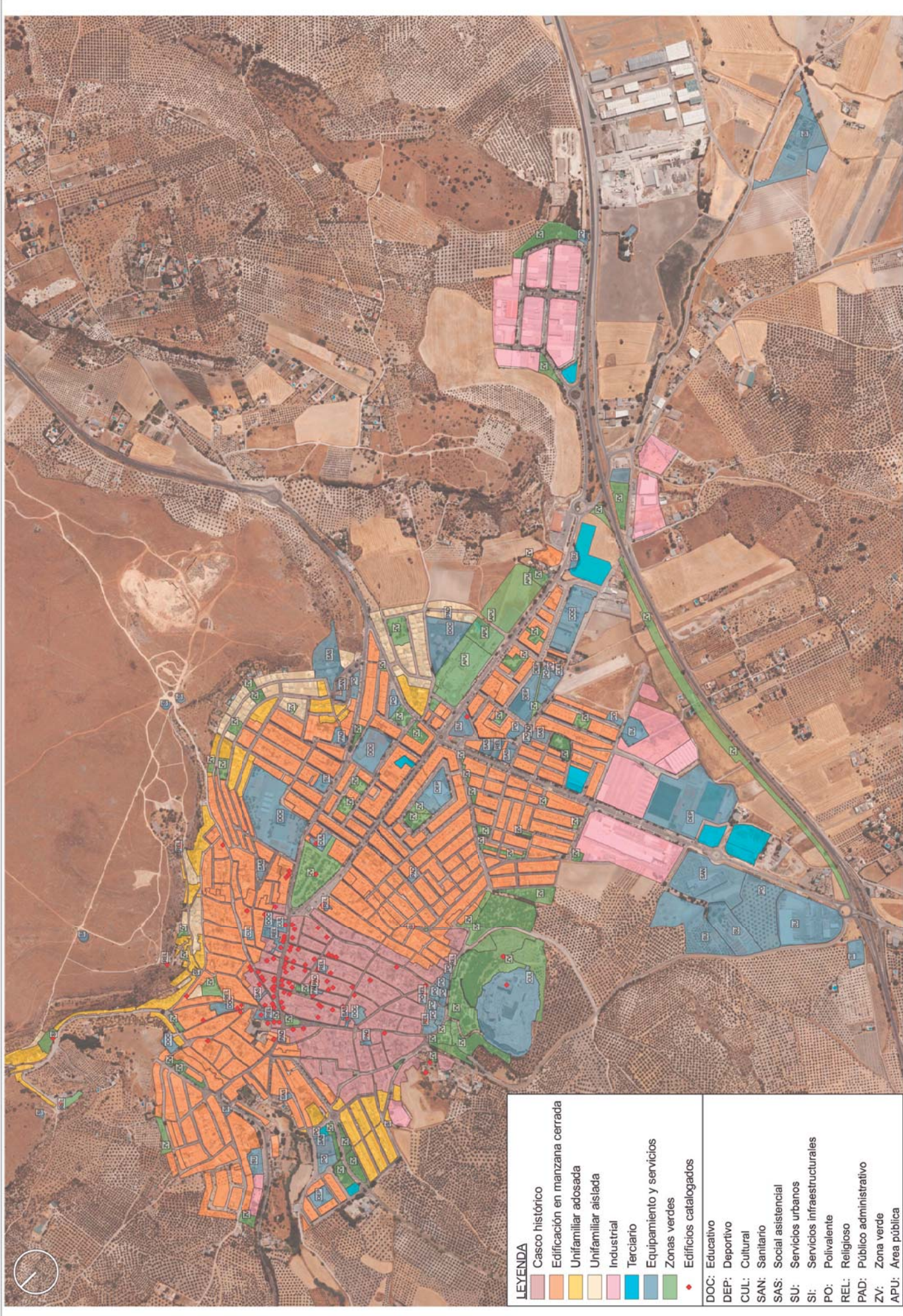

**LEYENDA**

	Casco histórico
	Edificación en manzana cerrada
	Unifamiliar adosada
	Unifamiliar aislada
	Industrial
	Terciario
	Equipamiento y servicios
	Zonas verdes
	Edificios catalogados

DOC:	Educativo
DEP:	Deportivo
CUL:	Cultural
SAN:	Sanitario
SAS:	Social asistencial
SU:	Servicios urbanos
SI:	Servicios infraestructurales
PO:	Polivalente
REL:	Religioso
PAD:	Público administrativo
ZV:	Zona verde
APU:	Área pública

		TÍTULO DEL PROYECTO: <b>RECOGIDA DE DATOS, ANÁLISIS Y DIAGNÓSTICO PARA EL PLAN DE MOVILIDAD URBANA SOSTENIBLE DEL NÚCLEO DE ALCALÁ LA REAL (JAÉN)</b>	FECHA: Julio 2021	ESCALA: 1:10.000	PLANO: (Calificación del suelo y regulación de la edificación PGOU)	NÚMERO DE PLANO: 2.2
	INGENIERO EN CARTELERA: ANTONIO MIBEL ETXEPARE LÓPEZ	NOMBRE DEL FICHERO DIGITAL: ALCALÁ.MEUP	NÚMERO DEL FICHERO DIGITAL: ALCALÁ.MEUP	CLAVE:	NÚMERO DE PLANO: 2.2	NÚMERO DE PLANO: 2.2

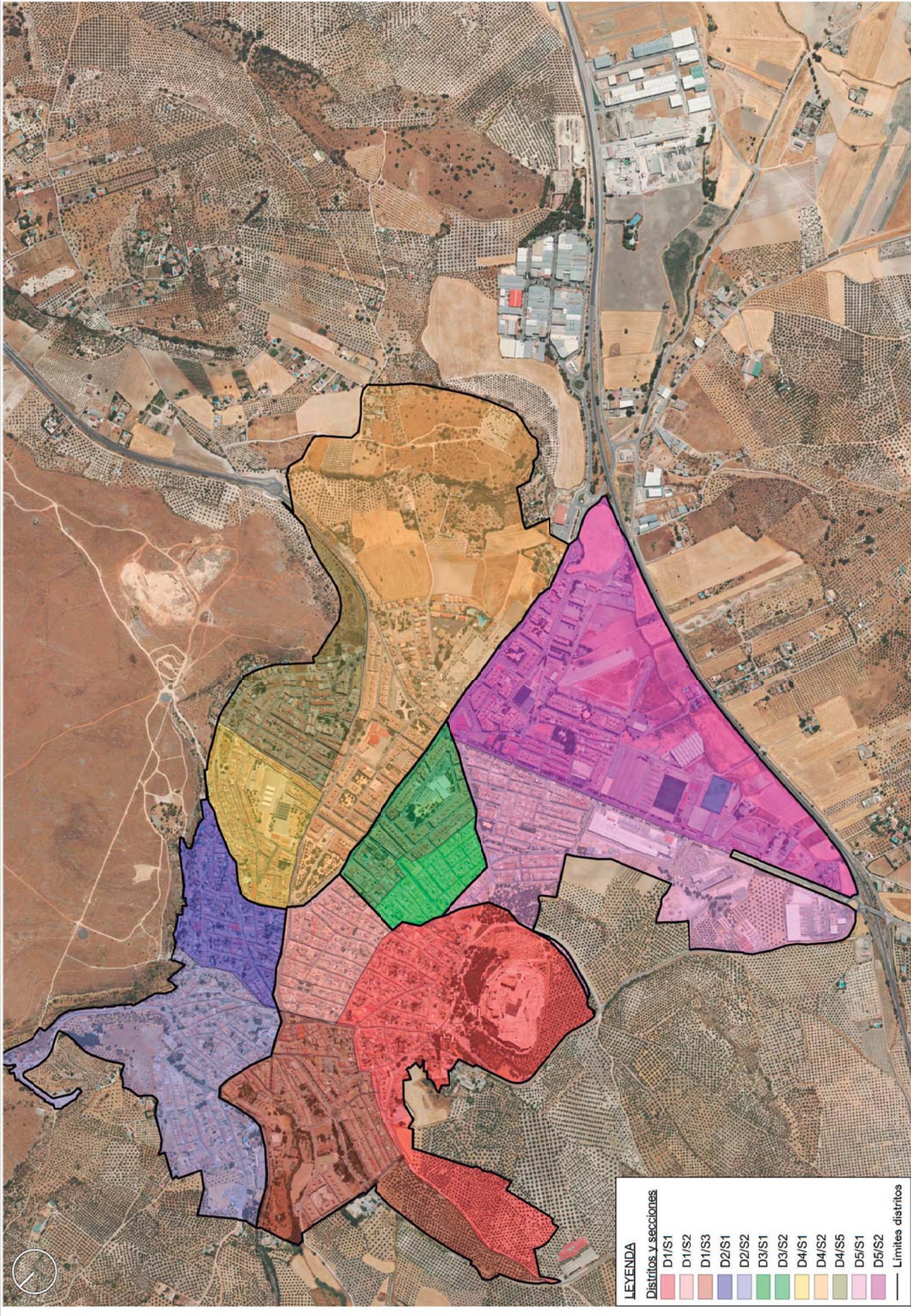

**LEYENDA**

Districts and sections	D1/S1
	D1/S2
	D1/S3
	D2/S1
	D2/S2
	D3/S1
	D3/S2
	D4/S1
	D4/S2
	D4/S5
	D5/S1
	D5/S2
—	Límites distritos

			<b>TÍTULO DEL PROYECTO:</b> RECOGIDA DE DATOS, ANÁLISIS Y DIAGNÓSTICO PARA EL PLAN DE MOVILIDAD URBANA SOSTENIBLE DEL NÚCLEO DE ALCALÁ LA REAL (JAÉN)	
			FEDER: Julio 2021	ESCALA: 1:10.000
NOMBRE DEL FICHERO DIGITAL: Avmovalm2021		PLANO:	<b>DISTRITOS Y SECCIONES</b>	
NÚMERO DEL PROYECTO:		NÚMERO DE PLANO: 2.3	HOJA: 1 de 1	