



EXCMO. AYUNTAMIENTO DE ALCALA LA REAL

TITULO	
MODIFICACIÓN PUNTUAL DEL PLAN PARCIAL DEL SECTOR PARQUE INDUSTRIAL "LLANO DE MAZUELOS" ALCALA LA REAL (JAÉN) (CAMBIO DE USO MANZANAT-1)	
EQUIPO REDACTOR	SECCIÓN
SERVICIOS TÉCNICOS MUNICIPALES	OFICINA TÉCNICA
D. Silvia González Carrillo Arquitecta Municipal	FECHA
D. Francisco José Bolívar Cano Arquitecto Técnico Municipal	JULIO 2018



INDICE

DOCUMENTO 1: MEMORIA

1. ANTECEDENTES	3
2. INFORMACIÓN URBANÍSTICA.....	3
3. INICIATIVA DE LA MODIFICACIÓN	3
4. JUSTIFICACIÓN DE LA MODIFICACIÓN PUNTUAL.....	4-5
4.1 Marco legal	
4.2. Objeto de la modificación	
4.3. Propuesta de la modificación	
4.4. Cuadro comparativo de la modificación del aprovechamiento.	
5. DOCUMENTACIÓN MODIFICADA.....	5
6. ESTUDIO ECONÓMICO FINANCIERO.....	5
7. INFORME DE SOSTENIBILIDAD.....	5
8. RESUMEN EJECUTIVO DE LA MODIFICACIÓN PUNTUAL.....	5 - 6

ANEXO 1: Resumen ejecutivo de la Modificación Puntual.

ANEXO 2: Parcelas del ámbito de la modificación.

ANEXO 3: Relación de titulares catastrales.

DOCUMENTO 2: PLANOS

PLANOS DE INFORMACIÓN:

- I-1: Localización de la modificación en el plano de información 2. Situación y referencias urbanas.
- I-2: Localización de la modificación en el plano de ordenación 1 Zonificación.
- I-3: Localización de la modificación en el plano de ordenación 2 Identificación y características de las parcelas o manzanas.
- I-3: Localización de la modificación en el plano de ordenación 8 Esquemas de la ordenación c/r al núcleo de Alcalá la Real y Santa Ana.

PLANOS DE ORDENACIÓN:

- O-1: Modificación del plano de ordenación 1 Zonificación.
- O-2: Modificación del plano de ordenación 2 Identificación y características de las parcelas o manzanas.
- O-3: Modificación del Plano de Ordenación 8 Esquema de la Ordenación C/R al núcleo de Alcalá la Real y Santa Ana.



DOCUMENTO 1: MEMORIA



1.- ANTECEDENTES

La Comisión Provincial de Ordenación del Territorio y Urbanismo de Jaén, en sesión celebra el 12 de julio de 2005, acordó aprobar definitivamente la Revisión-Adaptación del PGOU de Alcalá la Real, publicándose en el BOJA nº46 del 29 de marzo de 2006 la Resolución de aprobación definitiva.

2.- INFORMACIÓN URBANÍSTICA DE LA SITUACIÓN ACTUAL.

El Pleno de este Excmo. Ayuntamiento, en sesión extraordinaria celebrada el día 21 de octubre de 2004 aprobó definitivamente el Plan Parcial Parque Industrial "Llano de Mazuelos", el que ha sido inscrito en el Registro Municipal de Instrumento de Planeamiento con el número 3 y en el Registro Autonómico de Instrumentos Urbanísticos con el número 304 (Expte. U 859/04), siendo sus normas urbanísticas publicadas en el Boletín Oficial de la Provincia nº 30 de 7 de febrero de 2005.

3. INICIATIVA DE LA MODIFICACIÓN.

La presente modificación puntual del Plan Parcial es propuesta por Excmo. Ayuntamiento de Alcalá la Real, como propietario de las parcelas 1, 2, 3 y 4 de la Manzana T-1, que se adjuntan en el Anexo 2.

4. JUSTIFICACIÓN DE LA MODIFICACIÓN PUNTUAL

4.1. Marco legal.

La modificación del Plan General de Ordenación Urbanística de Alcalá la Real debe redactarse y tramitarse de acuerdo con lo establecido en la Ley 7/2002 de Ordenación Urbanística de Andalucía, especialmente en sus artículos 13 y 36.

4.2. Objeto de la modificación.

La presente innovación tiene por objeto el cambio de uso terciario a industrial de la manzana T-1 del Parque Industrial "Llano de Mazuelos".

4.3. Propuesta y justificación de la modificación.

Tal como se ha expresado anteriormente, en el Plan Parcial del Llano Mazuelos, la Manzana T-1 está calificada con el uso característico de terciario.



Considerando que existe una discontinuidad del uso industrial respecto a las manzanas del vial A y con vistas a la carretera C-336 se propone la unificación de uso para conseguir la homogeneidad de las manzanas T-1, I-1 y I-2.

Por otro lado, la modificación propuesta reduce el aprovechamiento lucrativo de la manzana T-1, pues se modifica el coeficiente edificabilidad neta actual de 2,00m²/m² a un coeficiente de edificabilidad propuesto de 1,135m²/m². La edificabilidad total prevista en el Plan Parcial vigente es de 430.638m² y la prevista tras la modificación es de 426.177m².

4.4. Cuadro comparativo de la modificación del aprovechamiento.

PARCELA	SUPERFICIE	E. ACTUAL	A. ACTUAL	E. MODIF.	A. MODIF
T-1.1	1.003,28 m ²	2,00 m ² /m ²	3.006,56 m ² t	1,135 m ² /m ²	1.706,22 m ² t
T-1.2	1.050,95 m ²		2.101,90 m ² t		1.192,82 m ² t
T-1.3	1.050,47 m ²		2.100,94 m ² t		1.192,28 m ² t
T-1.4	1.553,53 m ²		3.107,06 m ² t		1.763,25 m ² t
MANZ. T-1	5.158,23 m²		10.316,46 m²t		5.854,59 m²t
REDUCCIÓN DEL APROVECHAMIENTO DE LA MANZANA T-1					4.461,86 m²t

5. DOCUMENTACIÓN MODIFICADA.

Se modifican los siguientes documentos del Plan Parcial:

PLANOS:

- Plano nº1. Plano de Ordenación: Zonificación.
- Plano nº2. Plano de Ordenación: Identificación y características de las parcelas o manzanas.
- Plano nº8: Plano de Ordenación: Esquema de la ordenación C/R al núcleo de Alcalá la Real y Santa Ana.

6. ESTUDIO ECONÓMICO-FINANCIERO.

Por el alcance y la naturaleza de las determinaciones del instrumento de planeamiento sobre previsiones de programación y gestión, entendemos que no es necesario un estudio económico-financiero por no alterar la evaluación analítica de las posibles implicaciones del Plan Parcial, en función de los agentes inversores previstos y ni de la lógica secuencial establecida para su desarrollo y ejecución.

7. INFORME DE SOSTENIBILIDAD.

No se incluye en la propuesta de Modificación Puntual el documento de Informe de Sostenibilidad Económica, por no alterarse el suelo para usos productivos y ni la acomodación al desarrollo urbano previsto en el



planeamiento original del PGOU y del Plan Parcial. Además, por el alcance de la propuesta se entiende que no se modifica el impacto de las actuaciones previstas por el planeamiento vigente en las Haciendas de las Administraciones Públicas responsables de la implantación y el mantenimiento de las infraestructuras y de la implantación y prestación de los servicios necesarios.

8. INFORME EJECUTIVO DE LA MODIFICACIÓN PUNTUAL DEL PLAN PARCIAL.

Se adjunta el Anexo nº 1: Resumen Ejecutivo de la Modificación del Plan Parcial, como documento integrante del este informe y de la Modificación objeto de tramitación.

La Arquitecta Municipal
Dña. Silvia González Carrillo



ANEXO 1:

RESUMEN EJECUTIVO DE LA MODIFICACIÓN PUNTUAL
DEL PLAN PARCIAL DEL SECTOR PARQUE INDUSTRIAL
"LLANO DE MAZUELOS" ALCALA LA REAL (JAÉN)
(CAMBIO DE USO MANZANA T-1)

1. Objetivo y finalidad de la Modificación:

La presente innovación consiste el cambio de uso terciario a industrial de la manzana T-1 del Parque Industrial "Llano de Mazuelos" en Alcalá la Real

2. Suspensión de la ordenación.

No se prevé suspensión de la ordenación vigente hasta la aprobación definitiva la presente Modificación Puntual del PGOU.

3. Plano de su situación indicando el alcance de la modificación.

ALCANCE MODIFICACION

Línea de Servidumbre s/Ley 8/2001, de 12 de julio de Carreteras de Andalucía
 Línea de Edificación s/Ley 8/2001, de 12 de julio de Carreteras de Andalucía

Línea de Servidumbre s/Ley 8/2001, de 12 de julio de Carreteras de Andalucía
 Línea de Edificación s/Ley 8/2001, de 12 de julio de Carreteras de Andalucía

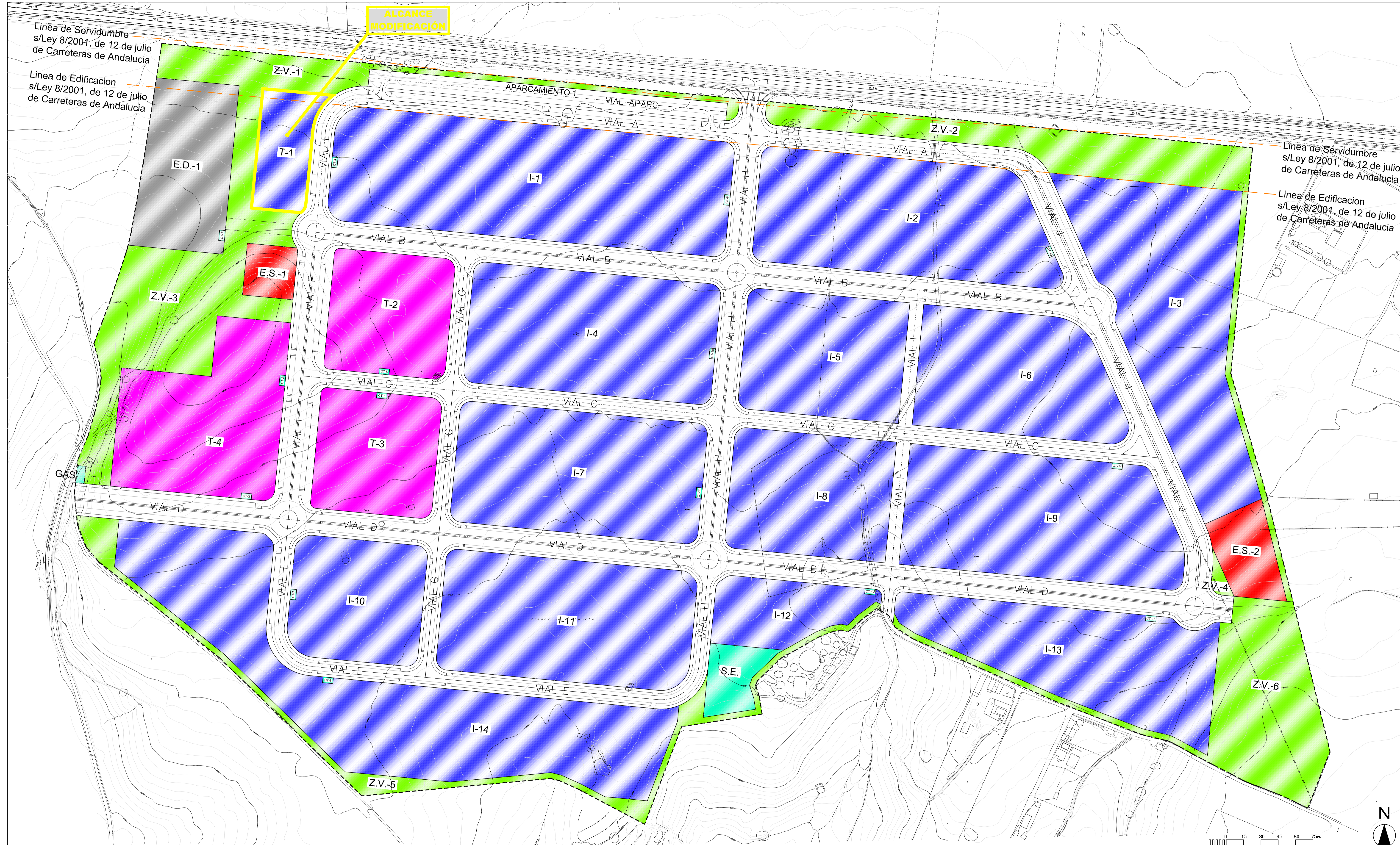

LEYENDA	
Uso	
	USO INDUSTRIAL
	USO TERCIARIO
	EQUIPAMIENTO SOCIAL
	EQUIPAMIENTO DEPORTIVO
	EQUIPAMIENTO SERVICIOS
	ESPACIOS LIBRES
	RED VIARIA Y APARCAMIENTOS

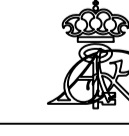
EXCMO. AYUNTAMIENTO DE ALCALÁ LA REAL

MODIFICACIÓN DEL PLAN PARCIAL DEL SECTOR
 PARQUE INDUSTRIAL "LLANO DE MAZUELOS" ALCALÁ LA REAL. (JAÉN)
 (CAMBIO DE USO MANZANA T-1)

PLANO	RESUMEN EJECUTIVO	ESCALA	1:1.500
	PLANO DE SITUACION	FECHA	JULIO 2018
	ALCANCE DE LA MODIFICACION	Nº. PLANO	RE-1
AUTOR	SERVICIOS TÉCNICOS MUNICIPALES DE ALCALÁ LA REAL		
	SILVIA GONZÁLEZ CARRILLO		
		ARQUITECTA MUNICIPAL	

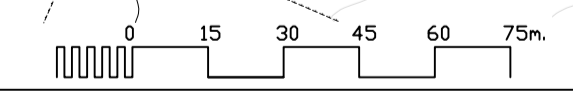



ANEXO 2:

PARCELAS DEL AMBITO DE LA MODIFICACIÓN PUNTUAL
DEL PLAN PARCIAL DEL SECTOR PARQUE INDUSTRIAL
"LLANO DE MAZUELOS" ALCALA LA REAL (JAÉN)
(CAMBIO DE USO MANZANA T-1)

PROYECTO DE REPARCELACION DEL SECTOR "LLANO DE MAZUELOS"
DEL P.G.O.U. DE ALCALA LA REAL (JAEN)



REGIMEN URBANISTICO : Definido por el Plan Parcial del Sector "Llano de Mazuelos" del P.G.O.U. de Alcalá La Real, aprobado definitivamente por el pleno del Ayuntamiento el 21 de Octubre de 2004.

Clase de Suelo: Urbanizable Sectorizado.

Ordenanza de Aplicación: Terciario

Edificabilidad: 2 m²/m² .

Ocupación de la Parcela: Ocupación máxima según retranqueo obligatorio.

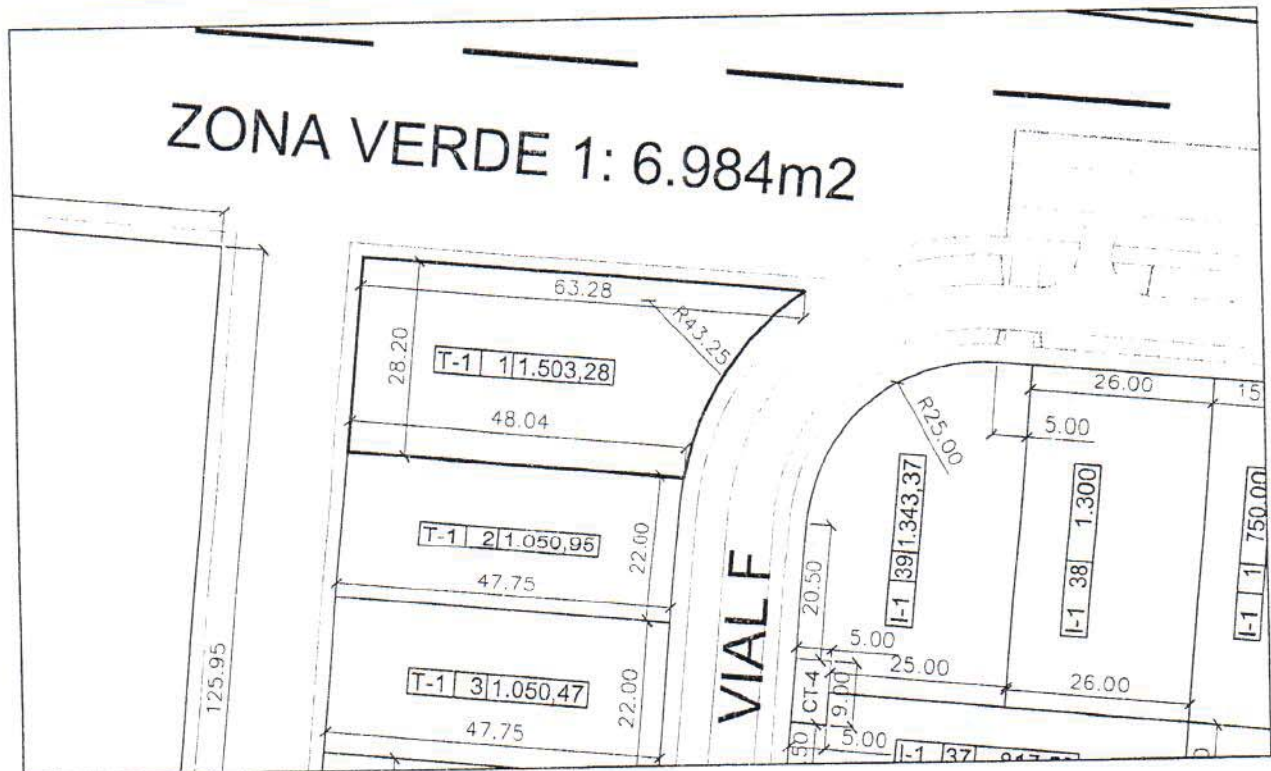

FINCA: T-1 . 1

APROVECHAMIENTO: 3006.56 M2.

DESCRIPCION: Finca con mil quinientos tres con veintiocho metros cuadrados. (1.503.28 m2.). Linda al frente con Vial - F, al fondo con la Zona Verde 1, a la derecha con la Zona Verde 1 y a la izquierda con la parcela T-1 . 2

ADJUDICATARIO: Excmo. Ayuntamiento de Alcalá la Real.

Alcalá la Real
960
470
70
54.622
10

**PROYECTO DE REPARCELACION DEL SECTOR "LLANO DE MAZUELOS"
DEL P.G.O.U. DE ALCALA LA REAL (JAEN)**



REGIMEN URBANISTICO : Definido por el Plan Parcial del Sector "Llano de Mazuelos" del P.G.O.U. de Alcalá La Real, aprobado definitivamente por el pleno del Ayuntamiento el 21 de Octubre de 2004.

Clase de Suelo: Urbanizable Sectorizado.

Ordenanza de Aplicación: Terciario

Edificabilidad: 2 m²/m² .

Ocupación de la Parcela: Ocupación máxima según retranqueo obligatorio.

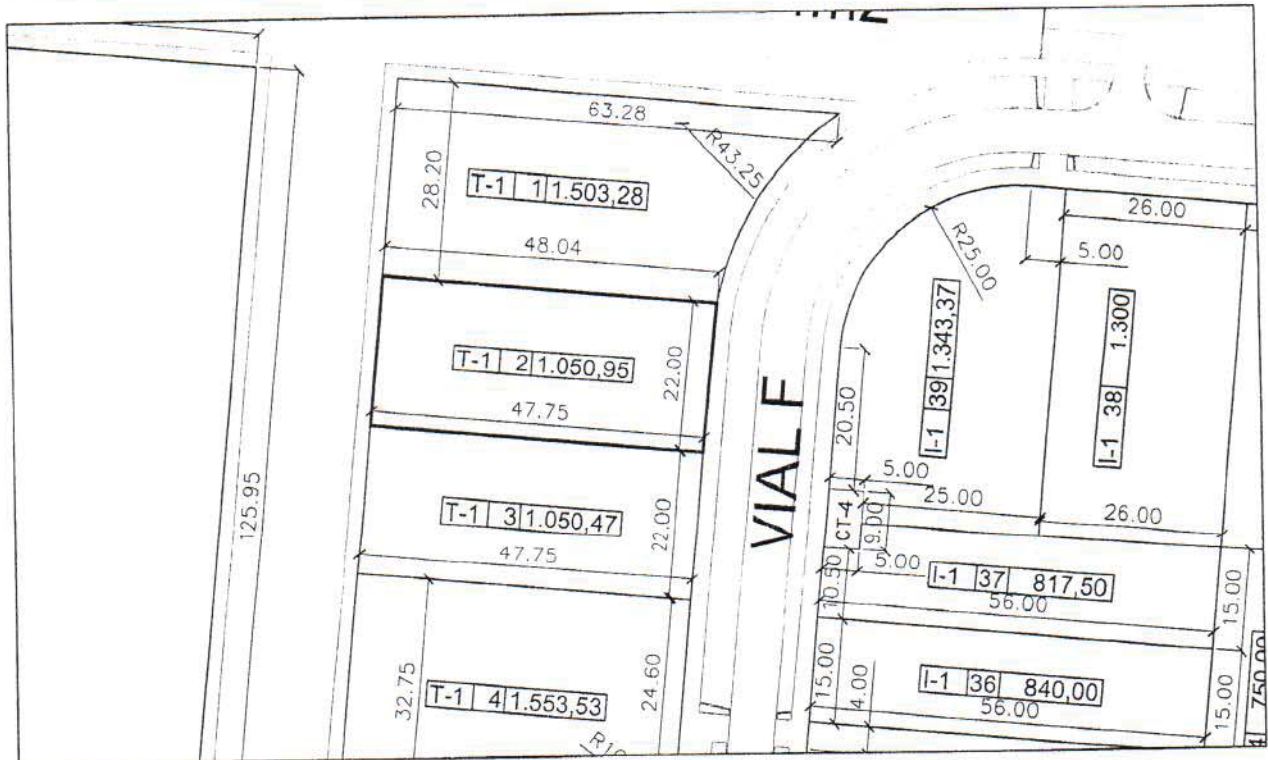

FINCA: T-1 . 2

APROVECHAMIENTO: 2101.90 M2.

DESCRIPCION: Finca con mil cincuenta con noventa y cinco metros cuadrados (1.050.95m²). Linda al frente con Vial - F, al fondo con la Zona Verde 1, a la derecha con la parcela T-1.1, y a la izquierda con la parcela T-1 . 3

ADJUDICATARIO: Excmo. Ayuntamiento de Alcalá la Real.

ALCALA LA REAL
966
471
72
5462
10

**PROYECTO DE REPARCELACION DEL SECTOR "LLANO DE MAZUELOS"
DEL P.G.O.U. DE ALCALA LA REAL (JAEN)**



REGIMEN URBANISTICO : Definido por el Plan Parcial del Sector "Llano de Mazuelos" del P.G.O.U. de Alcalá La Real, aprobado definitivamente por el pleno del Ayuntamiento el 21 de Octubre de 2004.

Clase de Suelo: Urbanizable Sectorizado.

Ordenanza de Aplicación: Terciario

Edificabilidad: 2 m²/m² .

Ocupación de la Parcela: Ocupación máxima según retranqueo obligatorio.

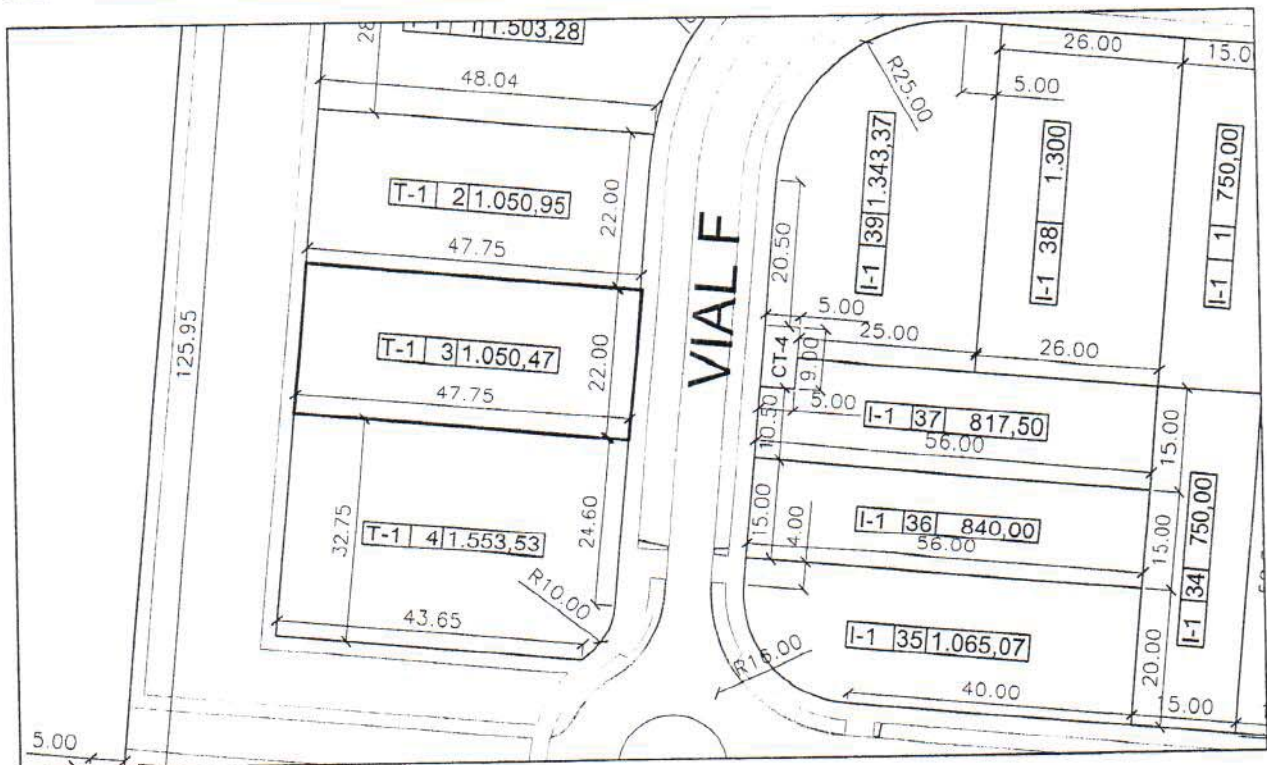

FINCA: T-1 . 3

APROVECHAMIENTO: 2100.94 M2.

DESCRIPCION: Finca con mil cincuenta con cuarenta y siete metros cuadrados (1.050.47m²). Linda al frente con Vial - F, al fondo con la Zona Verde 1, a la derecha con la parcela T-1.2, y a la izquierda con la parcela T-1 . 4

ADJUDICATARIO: Excmo. Ayuntamiento de Alcalá la Real.

ALCALA LA REAL
960
470
744
51.624
JA

PROYECTO DE REPARCELACION DEL SECTOR "LLANO DE MAZUELOS" DEL P.G.O.U. DE ALCALA LA REAL (JAEN)

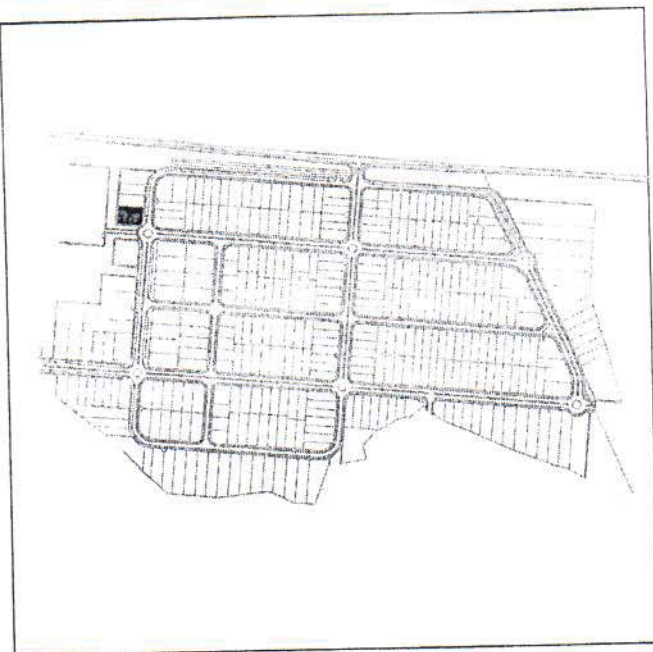

REGIMEN URBANISTICO : Definido por el Plan Parcial del Sector "Llano de Mazuelos" del P.G.O.U. de Alcalá La Real, aprobado definitivamente por el pleno del Ayuntamiento el 21 de Octubre de 2004.

Clase de Suelo: Urbanizable Sectorizado.

Ordenanza de Aplicación: Terciario

Edificabilidad: 2 m²/m² .

Ocupación de la Parcela: Ocupación máxima según retranqueo obligatorio.

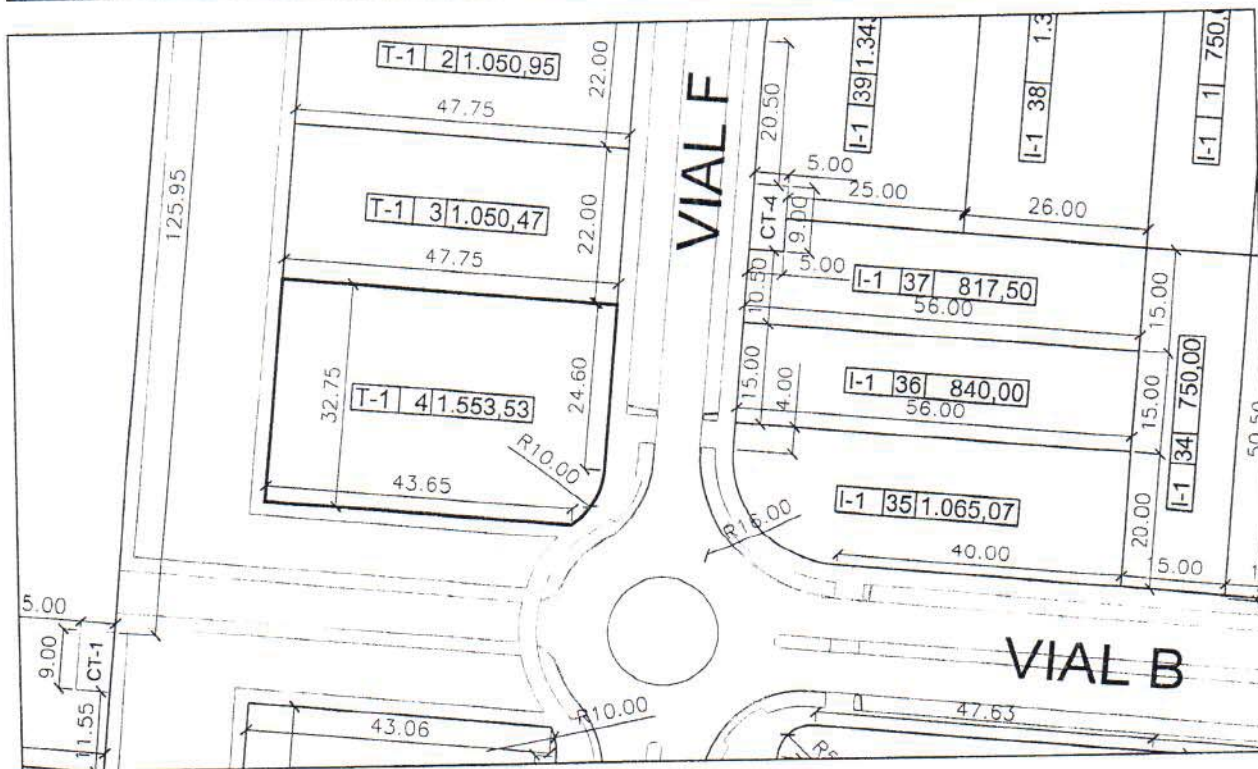

FINCA: T-1 . 4

APROVECHAMIENTO: 3107.06 M2.

DESCRIPCION: Finca con mil quinientos cincuenta y tres con cincuenta y tres metros cuadrados (1.553.53m²). Linda al frente con Vial - F, al fondo con la Zona Verde 1, a la derecha con parcela T-1.3, y a la izquierda con Zona Verde 1.

ADJUDICATARIO: Excmo. Ayuntamiento de Alcalá la Real.

*Alcalá la Real C
960
440
76
54.625
P*



ANEXO 3:

RELACION DE TITULARES CATASTRALES
DEL PLAN PARCIAL DEL SECTOR PARQUE INDUSTRIAL
"LLANO DE MAZUELOS" ALCALA LA REAL (JAÉN)
(CAMBIO DE USO MANZANA T-1)

RC	USO	APN	PDE	DFT1	DFT2	LER2
2454319VG2425S	Suelo sin edif.	PROMOCIONES Y PREFABRICADOS DE HORMIGON TIPO MOTA SL	100,00	AV DE ANDALUCIA 5 PI:01 Pt:DR	23680 ALCALA LA REAL (JAÉN)	
2153402VG2425S	Industrial	MANIPULADOS PUBLITEX SL	100,00	CL CIBELES 10 ALDEA DE SANTA ANA	23692 ALCALA LA REAL (JAÉN)	
2353910VG2425S	Suelo sin edif.	GARCIA MARTIN ROSARIO	50,00	CL ACEQUIA 2 ALDEA ERMITA NUEVA	23686 ALCALA LA REAL (JAÉN)	
2353910VG2425S	Suelo sin edif.	PEREZ PEREZ JUAN GABRIEL	50,00	CL ACEQUIA 2 ALDEA ERMITA NUEVA ALCALA	23686 ALCALA LA REAL (JAÉN)	
2153403VG2425S	Suelo sin edif.	HIDRASUR CLIMATIZACION Y FONTANERIA SL	100,00	PS INDUSTRIAL RETAMAR VIAL H	23680 ALCALA LA REAL (JAÉN)	
2353909VG2425S	Suelo sin edif.	LOGISTICA SIERRA SUR, SL	100,00	CL CANTON ALTO 5	23670 CASTILLO DE LOCUBIN (JAÉN)	
2153404VG2425S	Suelo sin edif.	AGENCIA DE VIVIENDA Y REHABILITACION DE ANDALUCIA	100,00	CL PABLO PICASSO	41018 SEVILLA (SEVILLA)	
2353908VG2425S	Suelo sin edif.	LOGISTICA SIERRA SUR, SL	100,00	CL CANTON ALTO 5	23670 CASTILLO DE LOCUBIN (JAÉN)	
2153405VG2425S	Suelo sin edif.	AGENCIA DE VIVIENDA Y REHABILITACION DE ANDALUCIA	100,00	CL PABLO PICASSO	41018 SEVILLA (SEVILLA)	
2352912VG2425S	Suelo sin edif.	PADILLA PEREZ LUIS MANUEL	100,00	CL PASEO FUENTE GRANADA 6 Es:D PI:02 Pt:D	23680 ALCALA LA REAL (JAÉN)	
2153406VG2425S	Suelo sin edif.	SOTO GARCIA FRANCISCO JAVIER	50,00	CL JUAN DE ARANDA 4 PI:02 Pt:I ALCALA REAL	23680 ALCALA LA REAL (JAÉN)	
2153406VG2425S	Suelo sin edif.	SOTO GARCIA JOSE ANTONIO	50,00	AV ANDALUCIA (DE) 14(1)	23680 ALCALA LA REAL (JAÉN)	
2352911VG2425S	Industrial	POPETE SOLUTIONS SL	100,00	CL COOPERATIVA 8 ALCALA REAL	23680 ALCALA LA REAL (JAÉN)	
2155102VG2425N	Suelo sin edif.	GALLEGO PASADAS JOSE ANTONIO	50,00	CL URUGUAY 47	18007 GRANADA (GRANADA)	
2155102VG2425N	Suelo sin edif.	RODRIGUEZ RODRIGUEZ MARIA DE LOS ANGELES	50,00	CL BADAJOZ 17	18007 GRANADA (GRANADA)	
2152902VG2425S	Suelo sin edif.	AGENCIA DE VIVIENDA Y REHABILITACION DE ANDALUCIA	100,00	CL PABLO PICASSO	41018 SEVILLA (SEVILLA)	
2352910VG2425S	Suelo sin edif.	PC7 PRINT&CUT SL	100,00	CL CAPUCHINOS 10 PI:0	23680 ALCALA LA REAL (JAÉN)	
2152903VG2425S	Suelo sin edif.	AGENCIA DE VIVIENDA Y REHABILITACION DE ANDALUCIA	100,00	CL PABLO PICASSO	41018 SEVILLA (SEVILLA)	
2352909VG2425S	Industrial	GARCIA CANO CABALLERO CONCEPCION	50,00	CL MIGUEL DE CERVANTES 75	23680 ALCALA LA REAL (JAÉN)	
2352909VG2425S	Industrial	SERRANO VALTIERRA VALENTIN	50,00	CL VILLAMANTA 3	28610 VILLAMANTA (MADRID)	
2152904VG2425S	Suelo sin edif.	AGENCIA DE VIVIENDA Y REHABILITACION DE ANDALUCIA	100,00	CL PABLO PICASSO	41018 SEVILLA (SEVILLA)	
2352908VG2425S	Suelo sin edif.	ABENSAC SDAD COOP ANDALUZA	100,00	PG EL RETAMAR PARCELA 10	23680 ALCALA LA REAL (JAÉN)	
2152905VG2425S	Suelo sin edif.	AGENCIA DE VIVIENDA Y REHABILITACION DE ANDALUCIA	100,00	CL PABLO PICASSO	41018 SEVILLA (SEVILLA)	
2351102VG2425S	Industrial	MONTAJES ELECTRICOS CONTRERAS SL	100,00	CL REAL 17 PI:00	23680 ALCALA LA REAL (JAÉN)	
2152906VG2425S	Suelo sin edif.	LOPEZ MUÑOZ JAIRO	100,00	CL LA MINA 24	23680 ALCALA LA REAL (JAÉN)	
2351101VG2425S	Industrial	AYUNTAMIENTO DE ALCALA LA REAL	100,00	PZ DEL AYUNTAMIENTO 1 ALCALA REAL	23680 ALCALA LA REAL (JAÉN)	
2454318VG2425S	Suelo sin edif.	PEREZ AGUILERA RAUL	50,00	CL TAL DE ARROBA 8	23680 ALCALA LA REAL (JAÉN)	
2454318VG2425S	Suelo sin edif.	RUIZ QUESADA SONIA	50,00	CL TAL DE ARROBA 8	23680 ALCALA LA REAL (JAÉN)	
2151102VG2425S	Industrial	AZULEJOS MURES SL	100,00	CL MURES CL REAL 83 ALCALA REAL	23686 ALCALA LA REAL (JAÉN)	
2151103VG2425S	Suelo sin edif.	AGENCIA DE VIVIENDA Y REHABILITACION DE ANDALUCIA	100,00	CL PABLO PICASSO	41018 SEVILLA (SEVILLA)	
2151104VG2425S	Industrial	MESA ZAMORA FRANCISCO JAVIER	50,00	CL CASERIAS LOS VALENCIAS 13	23680 ALCALA LA REAL (JAÉN)	
2151104VG2425S	Industrial	PEREZ PULIDO NATIVIDAD	50,00	CL CASERIAS LOS VALENCIAS 13	23680 ALCALA LA REAL (JAÉN)	
2151105VG2425S	Suelo sin edif.	FUPETRANS SL	100,00	CL ABEN ZAYDE 10 PI:3	23680 ALCALA LA REAL (JAÉN)	
2151106VG2425S	Suelo sin edif.	FUPETRANS SL	100,00	CL ABEN ZAYDE 10 PI:3	23680 ALCALA LA REAL (JAÉN)	
2155103VG2425N	Suelo sin edif.	AYUNTAMIENTO DE ALCALA LA REAL	100,00	PZ DEL AYUNTAMIENTO 1 ALCALA REAL	23680 ALCALA LA REAL (JAÉN)	
2454317VG2425S	Suelo sin edif.	MARCHAL FRIAS JUAN MANUEL	50,00	CL JAEN 8 PI:02 Pt:A	23680 ALCALA LA REAL (JAÉN)	
2454317VG2425S	Suelo sin edif.	ROSALES SERRANO MARIA DE LOS REYES	50,00	CL JAEN 8 PI:02 Pt:A ALCALA REAL	23680 ALCALA LA REAL (JAÉN)	
2155104VG2425N	Suelo sin edif.	AYUNTAMIENTO DE ALCALA LA REAL	100,00	PZ DEL AYUNTAMIENTO 1 ALCALA REAL	23680 ALCALA LA REAL (JAÉN)	
2353912VG2425S	Suelo sin edif.	MARTIN AGUILERA LUCIA CATALINA	25,00	CL JUAN DE ARANADA 4 PI:02 Pt:A-D	23680 ALCALA LA REAL (JAÉN)	
2353912VG2425S	Suelo sin edif.	MUÑOZ RUIZ MARIA DEL MAR	25,00	CL JUAN DE ARANDA 4 PI:03 Pt:A	23680 ALCALA LA REAL (JAÉN)	
2353912VG2425S	Suelo sin edif.	ROSALES MARTINEZ CARLOS	25,00	CL JUAN DE ARANDA 4 PI:03 Pt:A	23680 ALCALA LA REAL (JAÉN)	
2353912VG2425S	Suelo sin edif.	ROSALES MARTINEZ RAFAEL	25,00	CL JUAN DE ARANDA 4 Es:A PI:02 Pt:D	23680 ALCALA LA REAL (JAÉN)	
2155105VG2425N	Suelo sin edif.	AYUNTAMIENTO DE ALCALA LA REAL	100,00	PZ DEL AYUNTAMIENTO 1 ALCALA REAL	23680 ALCALA LA REAL (JAÉN)	
2353911VG2425S	Industrial	MARTIN AGUILERA LUCIA CATALINA	25,00	CL JUAN DE ARANADA 4 PI:02 Pt:A-D	23680 ALCALA LA REAL (JAÉN)	
2353911VG2425S	Industrial	MUÑOZ RUIZ MARIA DEL MAR	25,00	CL JUAN DE ARANDA 4 PI:03 Pt:A	23680 ALCALA LA REAL (JAÉN)	
2353911VG2425S	Industrial	ROSALES MARTINEZ CARLOS	25,00	CL JUAN DE ARANDA 4 PI:03 Pt:A	23680 ALCALA LA REAL (JAÉN)	
2353911VG2425S	Industrial	ROSALES MARTINEZ RAFAEL	25,00	CL JUAN DE ARANDA 4 Es:A PI:02 Pt:D	23680 ALCALA LA REAL (JAÉN)	
1951905VG2415S	Suelo sin edif.	PEREZ TRUJILLOS ISABEL	50,00	CL ALFONSO XI 20 PI:03 Pt:A ALCALA REAL	23680 ALCALA LA REAL (JAÉN)	
1951905VG2415S	Suelo sin edif.	PEREZ TRUJILLOS JOSE ANTONIO	50,00	CL ALFONSO XI 20 PI:03 Pt:A	23680 ALCALA LA REAL (JAÉN)	
1950918VG2415S	Suelo sin edif.	AYUNTAMIENTO DE ALCALA LA REAL	100,00	PZ DEL AYUNTAMIENTO 1 ALCALA REAL	23680 ALCALA LA REAL (JAÉN)	
2151115VG2425S	Suelo sin edif.	LOPEZ SANCHEZ ELENA	100,00	AV EUROPA 4 PI:03 Pt:C	23680 ALCALA LA REAL (JAÉN)	
1950919VG2415S	Suelo sin edif.	AYUNTAMIENTO DE ALCALA LA REAL	100,00	PZ DEL AYUNTAMIENTO 1 ALCALA REAL	23680 ALCALA LA REAL (JAÉN)	
2151114VG2425S	Suelo sin edif.	LOPEZ SANCHEZ ELENA	100,00	AV EUROPA 4 PI:03 Pt:C	23680 ALCALA LA REAL (JAÉN)	
1950920VG2415S	Suelo sin edif.	AYUNTAMIENTO DE ALCALA LA REAL	100,00	PZ DEL AYUNTAMIENTO 1 ALCALA REAL	23680 ALCALA LA REAL (JAÉN)	
2151113VG2425S	Suelo sin edif.	LOPEZ SANCHEZ ELENA	100,00	AV EUROPA 4 PI:03 Pt:C	23680 ALCALA LA REAL (JAÉN)	

1950921VG2415S	Suelo sin edif.	AYUNTAMIENTO DE ALCALA LA REAL	100,00	PZ DEL AYUNTAMIENTO 1 ALCALA REAL	23680 ALCALA LA REAL (JAÉN)
2151112VG2425S	Suelo sin edif.	LOPEZ SANCHEZ ELENA	100,00	AV EUROPA 4 PI:03 Pt:C	23680 ALCALA LA REAL (JAÉN)
1950922VG2415S	Suelo sin edif.	AYUNTAMIENTO DE ALCALA LA REAL	100,00	PZ DEL AYUNTAMIENTO 1 ALCALA REAL	23680 ALCALA LA REAL (JAÉN)
2151111VG2425S	Suelo sin edif.	LOPEZ SANCHEZ MERCEDES	50,00	AL SANTA ANA CL COMENDADOR 22	23692 ALCALA LA REAL (JAÉN)
2151111VG2425S	Suelo sin edif.	PELAEZ ROSALES ANTONIO	50,00	AL SANTA ANA CL COMENDADOR 22	23692 ALCALA LA REAL (JAÉN)
1950914VG2415S	Suelo sin edif.	AYUNTAMIENTO DE ALCALA LA REAL	100,00	PZ DEL AYUNTAMIENTO 1 ALCALA REAL	23680 ALCALA LA REAL (JAÉN)
1950923VG2415S	Suelo sin edif.	AYUNTAMIENTO DE ALCALA LA REAL	100,00	PZ DEL AYUNTAMIENTO 1 ALCALA REAL	23680 ALCALA LA REAL (JAÉN)
2151110VG2425S	Suelo sin edif.	LOPEZ SANCHEZ MERCEDES	50,00	AL SANTA ANA CL COMENDADOR 22	23692 ALCALA LA REAL (JAÉN)
2151110VG2425S	Suelo sin edif.	PELAEZ ROSALES ANTONIO	50,00	AL SANTA ANA CL COMENDADOR 22	23692 ALCALA LA REAL (JAÉN)
1950924VG2415S	Suelo sin edif.	AYUNTAMIENTO DE ALCALA LA REAL	100,00	PZ DEL AYUNTAMIENTO 1 ALCALA REAL	23680 ALCALA LA REAL (JAÉN)
2151109VG2425S	Suelo sin edif.	GARRIDO GARCIA ANGEL GREGORIO	100,00	CL SANT MARIA 81 Es:A PI:04 Pt:1	08840 VILADECANS (BARCELONA)
1950925VG2415S	Suelo sin edif.	AYUNTAMIENTO DE ALCALA LA REAL	100,00	PZ DEL AYUNTAMIENTO 1 ALCALA REAL	23680 ALCALA LA REAL (JAÉN)
2151108VG2425S	Suelo sin edif.	AGENCIA DE VIVIENDA Y REHABILITACION DE ANDALUCIA	100,00	CL PABLO PICASSO	41018 SEVILLA (SEVILLA)
1950926VG2415S	Suelo sin edif.	AYUNTAMIENTO DE ALCALA LA REAL	100,00	PZ DEL AYUNTAMIENTO 1 ALCALA REAL	23680 ALCALA LA REAL (JAÉN)
2151107VG2425S	Suelo sin edif.	FUPETRANS SL	100,00	CL ABEN ZAYDE 10 PI:3	23680 ALCALA LA REAL (JAÉN)
1950927VG2415S	Suelo sin edif.	AYUNTAMIENTO DE ALCALA LA REAL	100,00	PZ DEL AYUNTAMIENTO 1 ALCALA REAL	23680 ALCALA LA REAL (JAÉN)
1951904VG2415S	Suelo sin edif.	AGENCIA DE VIVIENDA Y REHABILITACION DE ANDALUCIA	100,00	CL PABLO PICASSO	41018 SEVILLA (SEVILLA)
1950928VG2415S	Suelo sin edif.	AYUNTAMIENTO DE ALCALA LA REAL	100,00	PZ DEL AYUNTAMIENTO 1 ALCALA REAL	23680 ALCALA LA REAL (JAÉN)
1950929VG2415S	Suelo sin edif.	AYUNTAMIENTO DE ALCALA LA REAL	100,00	PZ DEL AYUNTAMIENTO 1 ALCALA REAL	23680 ALCALA LA REAL (JAÉN)
1950915VG2415S	Suelo sin edif.	AYUNTAMIENTO DE ALCALA LA REAL	100,00	PZ DEL AYUNTAMIENTO 1 ALCALA REAL	23680 ALCALA LA REAL (JAÉN)
1951903VG2415S	Suelo sin edif.	AGENCIA DE VIVIENDA Y REHABILITACION DE ANDALUCIA	100,00	CL PABLO PICASSO	41018 SEVILLA (SEVILLA)
1950916VG2415S	Suelo sin edif.	AYUNTAMIENTO DE ALCALA LA REAL	100,00	PZ DEL AYUNTAMIENTO 1 ALCALA REAL	23680 ALCALA LA REAL (JAÉN)
1951902VG2415S	Suelo sin edif.	AGENCIA DE VIVIENDA Y REHABILITACION DE ANDALUCIA	100,00	CL PABLO PICASSO	41018 SEVILLA (SEVILLA)
1950917VG2415S	Suelo sin edif.	AYUNTAMIENTO DE ALCALA LA REAL	100,00	PZ DEL AYUNTAMIENTO 1 ALCALA REAL	23680 ALCALA LA REAL (JAÉN)
2151116VG2425S	Suelo sin edif.	LOPEZ SANCHEZ ELENA	50,00	AV EUROPA 4 PI:03 Pt:C	23680 ALCALA LA REAL (JAÉN)
2151116VG2425S	Suelo sin edif.	LOPEZ SANCHEZ ELENA	50,00	AV EUROPA 4 PI:03 Pt:C	23680 ALCALA LA REAL (JAÉN)
2151116VG2425S	Suelo sin edif.	ROMERO LOPEZ ELENA MARIA	50,00	PS VIRGEN DE LINAREJOS 15 PI:04	23700 LINARES (JAÉN)
2153420VG2425S	Suelo sin edif.	CASTILLO SANCHEZ JUAN GENARO	100,00	CL LA FABRICA 6	23692 ALCALA LA REAL (JAÉN)
1952504VG2415S	Suelo sin edif.	AYUNTAMIENTO DE ALCALA LA REAL	100,00	PZ DEL AYUNTAMIENTO 1 ALCALA REAL	23680 ALCALA LA REAL (JAÉN)
2152917VG2425S	Suelo sin edif.	LOPEZ AGUILERA MERCEDES	50,00	CL NUESTRA ABUELA (STA A 3	23692 ALCALA LA REAL (JAÉN)
2152917VG2425S	Suelo sin edif.	SERRANO LOPEZ MARIA NATIVIDAD	33,33	CL JUAN XXIII 30	23680 ALCALA LA REAL (JAÉN)
2152917VG2425S	Suelo sin edif.	SERRANO LOPEZ MIGUEL ANTONIO	33,34	AV EUROPA 54	23680 ALCALA LA REAL (JAÉN)
2152917VG2425S	Suelo sin edif.	SERRANO LOPEZ VICTORIANO MANUEL	33,33	CL PINTOR MELGAR 1	23680 ALCALA LA REAL (JAÉN)
2152917VG2425S	Suelo sin edif.	SERRANO PEREZ VICTORIANO	50,00	CL NUESTRA ABUELA 45 SANTA ANA	23692 ALCALA LA REAL (JAÉN)
1951912VG2415S	Suelo sin edif.	CANO CANO MARIA MERCEDES	50,00	CL CANADA 12	23680 ALCALA LA REAL (JAÉN)
1951912VG2415S	Suelo sin edif.	SANCHEZ LOZANO MANUEL	50,00	CL CANADA 12	23680 ALCALA LA REAL (JAÉN)
2151119VG2425S	Suelo sin edif.	GARCIA IBAÑEZ LUIS	56,34	AL SANTA ANA CL PLAZA 21 ALCALA REAL	23692 ALCALA LA REAL (JAÉN)
2151119VG2425S	Suelo sin edif.	MUDARRA LOPEZ CONCEPCION	43,66	AL SANTA ANA CL PLAZA 21	23692 ALCALA LA REAL (JAÉN)
1951901VG2415S	Suelo sin edif.	AGENCIA DE VIVIENDA Y REHABILITACION DE ANDALUCIA	100,00	CL PABLO PICASSO	41018 SEVILLA (SEVILLA)
2151118VG2425S	Suelo sin edif.	LOPEZ SANCHEZ ELENA	100,00	AV EUROPA 4 PI:03 Pt:C	23680 ALCALA LA REAL (JAÉN)
2151117VG2425S	Suelo sin edif.	LOPEZ SANCHEZ ELENA	50,00	AV EUROPA 4 PI:03 Pt:C	23680 ALCALA LA REAL (JAÉN)
2151117VG2425S	Suelo sin edif.	LOPEZ SANCHEZ ELENA	50,00	AV EUROPA 4 PI:03 Pt:C	23680 ALCALA LA REAL (JAÉN)
2151117VG2425S	Suelo sin edif.	ROMERO LOPEZ ELENA MARIA	50,00	PS VIRGEN DE LINAREJOS 15 PI:04	23700 LINARES (JAÉN)
1953502VG2415S	Suelo sin edif.	AGENCIA DE VIVIENDA Y REHABILITACION DE ANDALUCIA	100,00	CL PABLO PICASSO	41018 SEVILLA (SEVILLA)
2153419VG2425S	Suelo sin edif.	GONZALEZ BRETONES MERCEDES	50,00	CL FABRICA 11 SANTA ANA -ALCALA LA	23692 ALCALA LA REAL (JAÉN)
2153419VG2425S	Suelo sin edif.	SANCHEZ SANCHEZ SERAFIN	50,00	CL FABRICA 11(B) SANTA ANA -ALCALA LA	23692 ALCALA LA REAL (JAÉN)
1953503VG2415S	Suelo sin edif.	AGENCIA DE VIVIENDA Y REHABILITACION DE ANDALUCIA	100,00	CL PABLO PICASSO	41018 SEVILLA (SEVILLA)
2152920VG2425S	Suelo sin edif.	SERRANO LOPEZ MARIA NATIVIDAD	33,33	CL JUAN XXIII 30	23680 ALCALA LA REAL (JAÉN)
2152920VG2425S	Suelo sin edif.	SERRANO LOPEZ MIGUEL ANTONIO	33,34	AV EUROPA 54	23680 ALCALA LA REAL (JAÉN)
2152920VG2425S	Suelo sin edif.	SERRANO LOPEZ VICTORIANO MANUEL	33,33	CL PINTOR MELGAR 1	23680 ALCALA LA REAL (JAÉN)
1952502VG2415S	Suelo sin edif.	AYUNTAMIENTO DE ALCALA LA REAL	100,00	PZ DEL AYUNTAMIENTO 1 ALCALA REAL	23680 ALCALA LA REAL (JAÉN)
2152919VG2425S	Suelo sin edif.	CEBALLOS RUANO MARIA BELEN	10,60	CL PINTOR MELGAR 1	23680 ALCALA LA REAL (JAÉN)
2152919VG2425S	Suelo sin edif.	JIMENEZ BRAVO ANTONIO	10,60	CL JUAN XXIII 30	23680 ALCALA LA REAL (JAÉN)
2152919VG2425S	Suelo sin edif.	SERRANO LOPEZ MARIA NATIVIDAD	22,73	CL JUAN XXIII 30	23680 ALCALA LA REAL (JAÉN)
2152919VG2425S	Suelo sin edif.	SERRANO LOPEZ MIGUEL ANTONIO	22,73	AV EUROPA 54	23680 ALCALA LA REAL (JAÉN)
2152919VG2425S	Suelo sin edif.	SERRANO LOPEZ VICTORIANO MANUEL	22,74	CL PINTOR MELGAR 1	23680 ALCALA LA REAL (JAÉN)

2152919VG2425S	Suelo sin edif.	VALVERDE MARTIN MERCEDES	10,60	AV EUROPA 54	23680 ALCALA LA REAL (JAÉN)
1952503VG2415S	Suelo sin edif.	AYUNTAMIENTO DE ALCALA LA REAL	100,00	PZ DEL AYUNTAMIENTO 1 ALCALA REAL	23680 ALCALA LA REAL (JAÉN)
2152918VG2425S	Suelo sin edif.	LOPEZ AGUILERA MERCEDES	50,00	CL NUESTRA ABUELA (STA A 3	23692 ALCALA LA REAL (JAÉN)
2152918VG2425S	Suelo sin edif.	SERRANO LOPEZ MARIA NATIVIDAD	33,33	CL JUAN XXIII 30	23680 ALCALA LA REAL (JAÉN)
2152918VG2425S	Suelo sin edif.	SERRANO LOPEZ MIGUEL ANTONIO	33,34	AV EUROPA 54	23680 ALCALA LA REAL (JAÉN)
2152918VG2425S	Suelo sin edif.	SERRANO LOPEZ VICTORIANO MANUEL	33,33	CL PINTOR MELGAR 1	23680 ALCALA LA REAL (JAÉN)
2152918VG2425S	Suelo sin edif.	SERRANO PEREZ VICTORIANO	50,00	CL NUESTRA ABUELA 45 SANTA ANA	23692 ALCALA LA REAL (JAÉN)
2155402VG2425N	Suelo sin edif.	AYUNTAMIENTO DE ALCALA LA REAL	100,00	PZ DEL AYUNTAMIENTO 1 ALCALA REAL	23680 ALCALA LA REAL (JAÉN)
2155129VG2425N	Suelo sin edif.	AGENCIA DE VIVIENDA Y REHABILITACION DE ANDALUCIA	100,00	CL PABLO PICASSO	41018 SEVILLA (SEVILLA)
2155130VG2425N	Suelo sin edif.	AGENCIA DE VIVIENDA Y REHABILITACION DE ANDALUCIA	100,00	CL PABLO PICASSO	41018 SEVILLA (SEVILLA)
2155131VG2425N	Suelo sin edif.	AGENCIA DE VIVIENDA Y REHABILITACION DE ANDALUCIA	100,00	CL PABLO PICASSO	41018 SEVILLA (SEVILLA)
2155132VG2425N	Suelo sin edif.	CASTILLO SANCHEZ JUAN GENARO	100,00	CL LA FABRICA 6	23692 ALCALA LA REAL (JAÉN)
2155133VG2425N	Suelo sin edif.	SANCHEZ SANCHEZ SERAFIN	100,00	CL FABRICA 11(B) SANTA ANA -ALCALA LA	23692 ALCALA LA REAL (JAÉN)
2155125VG2425N	Suelo sin edif.	MUEBLES PEÑALVER SL	100,00	CL GENIL 3 PGIND FUENTE GRANDA	23680 ALCALA LA REAL (JAÉN)
2155134VG2425N	Industrial	RUANO SANCHEZ MARIA LUISA	100,00	CL CAMINO DE LOS CIPRESES 37	23680 ALCALA LA REAL (JAÉN)
2155135VG2425N	Industrial	NIETO CARRILLO JOSE ANTONIO	50,00	CL CAMINO DE LOS CIPRESES 37	23680 ALCALA LA REAL (JAÉN)
2155135VG2425N	Industrial	RUANO SANCHEZ MARIA LUISA	50,00	CL CAMINO DE LOS CIPRESES 37	23680 ALCALA LA REAL (JAÉN)
2155136VG2425N	Suelo sin edif.	LOPEZ SANCHEZ ELENA	100,00	AV EUROPA 4 PI:03 Pt:C	23680 ALCALA LA REAL (JAÉN)
2155137VG2425N	Suelo sin edif.	CASTRO MACHUCA RAFAEL	50,00	CL ENCINAREJOS 4 SANTA ANA	23692 ALCALA LA REAL (JAÉN)
2155137VG2425N	Suelo sin edif.	CASTRO ZAFRA FLORENCIA	50,00	CL ENCINAREJOS 4 SANTA ANA	23692 ALCALA LA REAL (JAÉN)
2155138VG2425N	Suelo sin edif.	LOPEZ AGUILERA MERCEDES	50,00	CL NUESTRA ABUELA (STA A 3	23692 ALCALA LA REAL (JAÉN)
2155138VG2425N	Suelo sin edif.	SERRANO LOPEZ MARIA NATIVIDAD	33,33	CL JUAN XXIII 30	23680 ALCALA LA REAL (JAÉN)
2155138VG2425N	Suelo sin edif.	SERRANO LOPEZ MIGUEL ANTONIO	33,34	AV EUROPA 54	23680 ALCALA LA REAL (JAÉN)
2155138VG2425N	Suelo sin edif.	SERRANO LOPEZ VICTORIANO MANUEL	33,33	CL PINTOR MELGAR 1	23680 ALCALA LA REAL (JAÉN)
2155138VG2425N	Suelo sin edif.	SERRANO PEREZ VICTORIANO	50,00	CL NUESTRA ABUELA 45 SANTA ANA	23692 ALCALA LA REAL (JAÉN)
2155139VG2425N	Suelo sin edif.	LOPEZ AGUILERA MERCEDES	50,00	CL NUESTRA ABUELA (STA A 3	23692 ALCALA LA REAL (JAÉN)
2155139VG2425N	Suelo sin edif.	SERRANO LOPEZ MARIA NATIVIDAD	33,33	CL JUAN XXIII 30	23680 ALCALA LA REAL (JAÉN)
2155139VG2425N	Suelo sin edif.	SERRANO LOPEZ MIGUEL ANTONIO	33,34	AV EUROPA 54	23680 ALCALA LA REAL (JAÉN)
2155139VG2425N	Suelo sin edif.	SERRANO LOPEZ VICTORIANO MANUEL	33,33	CL PINTOR MELGAR 1	23680 ALCALA LA REAL (JAÉN)
2155139VG2425N	Suelo sin edif.	SERRANO PEREZ VICTORIANO	50,00	CL NUESTRA ABUELA 45 SANTA ANA	23692 ALCALA LA REAL (JAÉN)
2155140VG2425N	Suelo sin edif.	SERRANO LOPEZ MIGUEL ANTONIO	50,00	AV EUROPA 54	23680 ALCALA LA REAL (JAÉN)
2155140VG2425N	Suelo sin edif.	VALVERDE MARTIN MERCEDES	50,00	AV EUROPA 54	23680 ALCALA LA REAL (JAÉN)
2155101VG2425N	Suelo sin edif.	AYUNTAMIENTO DE ALCALA LA REAL	100,00	PZ DEL AYUNTAMIENTO 1 ALCALA REAL	23680 ALCALA LA REAL (JAÉN)
2454320VG2425S	Suelo sin edif.	AGENCIA DE VIVIENDA Y REHABILITACION DE ANDALUCIA	100,00	CL PABLO PICASSO	41018 SEVILLA (SEVILLA)
2454321VG2425S	Suelo sin edif.	AVILA MORALES RUFINO	50,00	CL JUAN II 33 ALCALA REAL	23680 ALCALA LA REAL (JAÉN)
2454321VG2425S	Suelo sin edif.	RODA FUENTES MARIA DEL CARMEN	50,00	CL JUAN II 33 ALCALA REAL	23680 ALCALA LA REAL (JAÉN)
2155126VG2425N	Suelo sin edif.	MUEBLES PEÑALVER SL	100,00	CL GENIL 3 PGIND FUENTE GRANDA	23680 ALCALA LA REAL (JAÉN)
2454322VG2425S	Industrial	LOPEZ MARCHAL FRANCISCO JAVIER	50,00	CL MIRAMOTA 13	23680 ALCALA LA REAL (JAÉN)
2454322VG2425S	Industrial	NAVAS JURADO MARIA	50,00	CL MIRAMOTA 13 ALCALA REAL	23680 ALCALA LA REAL (JAÉN)
2454323VG2425S	Suelo sin edif.	AGENCIA DE VIVIENDA Y REHABILITACION DE ANDALUCIA	100,00	CL PABLO PICASSO	41018 SEVILLA (SEVILLA)
2454324VG2425S	Suelo sin edif.	AGENCIA DE VIVIENDA Y REHABILITACION DE ANDALUCIA	100,00	CL PABLO PICASSO	41018 SEVILLA (SEVILLA)
2454325VG2425S	Suelo sin edif.	AGENCIA DE VIVIENDA Y REHABILITACION DE ANDALUCIA	100,00	CL PABLO PICASSO	41018 SEVILLA (SEVILLA)
2454326VG2425S	Suelo sin edif.	AGENCIA DE VIVIENDA Y REHABILITACION DE ANDALUCIA	100,00	CL PABLO PICASSO	41018 SEVILLA (SEVILLA)
2454327VG2425S	Suelo sin edif.	AGENCIA DE VIVIENDA Y REHABILITACION DE ANDALUCIA	100,00	CL PABLO PICASSO	41018 SEVILLA (SEVILLA)
2454328VG2425S	Suelo sin edif.	AGENCIA DE VIVIENDA Y REHABILITACION DE ANDALUCIA	100,00	CL PABLO PICASSO	41018 SEVILLA (SEVILLA)
2454329VG2425S	Suelo sin edif.	AGENCIA DE VIVIENDA Y REHABILITACION DE ANDALUCIA	100,00	CL PABLO PICASSO	41018 SEVILLA (SEVILLA)
2454330VG2425S	Suelo sin edif.	AGENCIA DE VIVIENDA Y REHABILITACION DE ANDALUCIA	100,00	CL PABLO PICASSO	41018 SEVILLA (SEVILLA)
2155127VG2425N	Suelo sin edif.	AGENCIA DE VIVIENDA Y REHABILITACION DE ANDALUCIA	100,00	CL PABLO PICASSO	41018 SEVILLA (SEVILLA)
2155128VG2425N	Suelo sin edif.	AGENCIA DE VIVIENDA Y REHABILITACION DE ANDALUCIA	100,00	CL PABLO PICASSO	41018 SEVILLA (SEVILLA)
2155122VG2425N	Suelo sin edif.	AGENCIA DE VIVIENDA Y REHABILITACION DE ANDALUCIA	100,00	CL PABLO PICASSO	41018 SEVILLA (SEVILLA)
2153423VG2425S	Suelo sin edif.	RUANO SANCHEZ MARIA DE LA CRUZ	100,00	CL ISABEL LA CATOLICA 1 PI:02 Pt:B	23680 ALCALA LA REAL (JAÉN)
2155117VG2425N	Suelo sin edif.	AGENCIA DE VIVIENDA Y REHABILITACION DE ANDALUCIA	100,00	CL PABLO PICASSO	41018 SEVILLA (SEVILLA)
2153424VG2425S	Suelo sin edif.	PEREZ AGUILERA RAFAEL	100,00	CL NUESTRA ABUELA 40 SANTA ANA	23692 ALCALA LA REAL (JAÉN)
2155116VG2425N	Suelo sin edif.	CASTILLO SANCHEZ JUAN GENARO	100,00	CL LA FABRICA 6	23692 ALCALA LA REAL (JAÉN)
2153425VG2425S	Suelo sin edif.	PEREZ AGUILERA JOSE ANTONIO	100,00	CL NUESTRA ABUELA - ALDEA SA 42	23692 ALCALA LA REAL (JAÉN)
2155115VG2425N	Suelo sin edif.	CASTILLO SANCHEZ JUAN GENARO	100,00	CL LA FABRICA 6	23692 ALCALA LA REAL (JAÉN)

2153426VG2425S	Suelo sin edif.	LOPEZ SANCHEZ ELENA	100,00	AV EUROPA 4 PI:03 Pt:C	23680 ALCALA LA REAL (JAÉN)
2155114VG2425N	Suelo sin edif.	RUANO SANCHEZ MARIA LUISA	100,00	CL CAMINO DE LOS CIPRESSES 37	23680 ALCALA LA REAL (JAÉN)
2153427VG2425S	Suelo sin edif.	LOPEZ SANCHEZ ELENA	100,00	AV EUROPA 4 PI:03 Pt:C	23680 ALCALA LA REAL (JAÉN)
2155113VG2425N	Suelo sin edif.	NIETO CARRILLO JOSE ANTONIO	50,00	CL CAMINO DE LOS CIPRESSES 37	23680 ALCALA LA REAL (JAÉN)
2155113VG2425N	Suelo sin edif.	RUANO SANCHEZ MARIA LUISA	50,00	CL CAMINO DE LOS CIPRESSES 37	23680 ALCALA LA REAL (JAÉN)
1953509VG2415S	Suelo sin edif.	AGENCIA DE VIVIENDA Y REHABILITACION DE ANDALUCIA	100,00	CL PABLO PICASSO	41018 SEVILLA (SEVILLA)
2153428VG2425S	Suelo sin edif.	SERRANO LOPEZ MIGUEL ANTONIO	50,00	AV EUROPA 54	23680 ALCALA LA REAL (JAÉN)
2153428VG2425S	Suelo sin edif.	VALVERDE MARTIN MERCEDES	50,00	AV EUROPA 54	23680 ALCALA LA REAL (JAÉN)
2155112VG2425N	Suelo sin edif.	LOPEZ SANCHEZ ELENA	100,00	AV EUROPA 4 PI:03 Pt:C	23680 ALCALA LA REAL (JAÉN)
2153429VG2425S	Industrial	ARJONA FUENTES MANUEL	50,00	CL MAESTRO GARRIDO 26	23680 ALCALA LA REAL (JAÉN)
2153429VG2425S	Industrial	MARTINEZ QUESADA MARIA LOURDES	50,00	CL MAESTRO GARRIDO 26	23680 ALCALA LA REAL (JAÉN)
2155111VG2425N	Suelo sin edif.	LOPEZ MARTIN MARIA TRINIDAD	50,00	CL ANDUJAR 5 ALCALA REAL	23680 ALCALA LA REAL (JAÉN)
2155111VG2425N	Suelo sin edif.	VICO MUDARRA ANTONIO	50,00	CL ANDUJAR 5	23680 ALCALA LA REAL (JAÉN)
2153401VG2425S	Industrial	MANIPULADOS PUBLITEX SL	100,00	CL CIBILES 10 ALDEA DE SANTA ANA	23692 ALCALA LA REAL (JAÉN)
2155110VG2425N	Suelo sin edif.	LOPEZ AGUILERA MERCEDES	50,00	CL NUESTRA ABUELA (STA A 3	23692 ALCALA LA REAL (JAÉN)
2155110VG2425N	Suelo sin edif.	SERRANO LOPEZ MARIA NATIVIDAD	33,33	CL JUAN XXIII 30	23680 ALCALA LA REAL (JAÉN)
2155110VG2425N	Suelo sin edif.	SERRANO LOPEZ MIGUEL ANTONIO	33,34	AV EUROPA 54	23680 ALCALA LA REAL (JAÉN)
2155110VG2425N	Suelo sin edif.	SERRANO LOPEZ VICTORIANO MANUEL	33,33	CL PINTOR MELGAR 1	23680 ALCALA LA REAL (JAÉN)
2155110VG2425N	Suelo sin edif.	SERRANO PEREZ VICTORIANO	50,00	CL NUESTRA ABUELA 45 SANTA ANA	23692 ALCALA LA REAL (JAÉN)
2353913VG2425S	Suelo sin edif.	EMBUTIDOS ARTESANALES ABUELA LAURA SLL	100,00	CL CAMPOS	23690 FRAILES (JAÉN)
2155109VG2425N	Suelo sin edif.	LOPEZ AGUILERA MERCEDES	50,00	CL NUESTRA ABUELA (STA A 3	23692 ALCALA LA REAL (JAÉN)
2155109VG2425N	Suelo sin edif.	SERRANO LOPEZ MARIA NATIVIDAD	33,33	CL JUAN XXIII 30	23680 ALCALA LA REAL (JAÉN)
2155109VG2425N	Suelo sin edif.	SERRANO LOPEZ MIGUEL ANTONIO	33,34	AV EUROPA 54	23680 ALCALA LA REAL (JAÉN)
2155109VG2425N	Suelo sin edif.	SERRANO LOPEZ VICTORIANO MANUEL	33,33	CL PINTOR MELGAR 1	23680 ALCALA LA REAL (JAÉN)
2155109VG2425N	Suelo sin edif.	SERRANO PEREZ VICTORIANO	50,00	CL NUESTRA ABUELA 45 SANTA ANA	23692 ALCALA LA REAL (JAÉN)
2353914VG2425S	Suelo sin edif.	AGENCIA DE VIVIENDA Y REHABILITACION DE ANDALUCIA	100,00	CL PABLO PICASSO	41018 SEVILLA (SEVILLA)
2155108VG2425N	Suelo sin edif.	AYUNTAMIENTO DE ALCALA LA REAL	100,00	PZ DEL AYUNTAMIENTO 1 ALCALA REAL	23680 ALCALA LA REAL (JAÉN)
2155121VG2425N	Suelo sin edif.	AGENCIA DE VIVIENDA Y REHABILITACION DE ANDALUCIA	100,00	CL PABLO PICASSO	41018 SEVILLA (SEVILLA)
2353915VG2425S	Suelo sin edif.	AGENCIA DE VIVIENDA Y REHABILITACION DE ANDALUCIA	100,00	CL PABLO PICASSO	41018 SEVILLA (SEVILLA)
2155106VG2425N	Suelo sin edif.	AYUNTAMIENTO DE ALCALA LA REAL	100,00	PZ DEL AYUNTAMIENTO 1 ALCALA REAL	23680 ALCALA LA REAL (JAÉN)
2353916VG2425S	Suelo sin edif.	AGENCIA DE VIVIENDA Y REHABILITACION DE ANDALUCIA	100,00	CL PABLO PICASSO	41018 SEVILLA (SEVILLA)
2454316VG2425S	Suelo sin edif.	LINARES PALOMINO MIGUEL	50,00	AV ANDALUCIA 27	23680 ALCALA LA REAL (JAÉN)
2454316VG2425S	Suelo sin edif.	VILLEN SILES MARIA CARMEN	50,00	AV ANDALUCIA 27	23680 ALCALA LA REAL (JAÉN)
2353917VG2425S	Suelo sin edif.	AGENCIA DE VIVIENDA Y REHABILITACION DE ANDALUCIA	100,00	CL PABLO PICASSO	41018 SEVILLA (SEVILLA)
2454315VG2425S	Suelo sin edif.	AGENCIA DE VIVIENDA Y REHABILITACION DE ANDALUCIA	100,00	CL PABLO PICASSO	41018 SEVILLA (SEVILLA)
2353918VG2425S	Suelo sin edif.	AGENCIA DE VIVIENDA Y REHABILITACION DE ANDALUCIA	100,00	CL PABLO PICASSO	41018 SEVILLA (SEVILLA)
2454314VG2425S	Suelo sin edif.	AGENCIA DE VIVIENDA Y REHABILITACION DE ANDALUCIA	100,00	CL PABLO PICASSO	41018 SEVILLA (SEVILLA)
2353919VG2425S	Suelo sin edif.	AGENCIA DE VIVIENDA Y REHABILITACION DE ANDALUCIA	100,00	CL PABLO PICASSO	41018 SEVILLA (SEVILLA)
2454313VG2425S	Suelo sin edif.	AGENCIA DE VIVIENDA Y REHABILITACION DE ANDALUCIA	100,00	CL PABLO PICASSO	41018 SEVILLA (SEVILLA)
1953501VG2415S	Suelo sin edif.	AGENCIA DE VIVIENDA Y REHABILITACION DE ANDALUCIA	100,00	CL PABLO PICASSO	41018 SEVILLA (SEVILLA)
2553214VG2425S	Suelo sin edif.	AGENCIA DE VIVIENDA Y REHABILITACION DE ANDALUCIA	100,00	CL PABLO PICASSO	41018 SEVILLA (SEVILLA)
2454312VG2425S	Suelo sin edif.	AGENCIA DE VIVIENDA Y REHABILITACION DE ANDALUCIA	100,00	CL PABLO PICASSO	41018 SEVILLA (SEVILLA)
2553215VG2425S	Suelo sin edif.	AGENCIA DE VIVIENDA Y REHABILITACION DE ANDALUCIA	100,00	CL PABLO PICASSO	41018 SEVILLA (SEVILLA)
2454311VG2425S	Suelo sin edif.	GARRIDO PALOMINO MARIA DEL MAR	50,00	CL MOREAS DE GAMBOA 40	23680 ALCALA LA REAL (JAÉN)
2454311VG2425S	Suelo sin edif.	SERRANO LOZANO ANTONIO	50,00	CL MOREAS DE GAMBOA 40	23680 ALCALA LA REAL (JAÉN)
2553216VG2425S	Suelo sin edif.	AGENCIA DE VIVIENDA Y REHABILITACION DE ANDALUCIA	100,00	CL PABLO PICASSO	41018 SEVILLA (SEVILLA)
2454310VG2425S	Suelo sin edif.	AGENCIA DE VIVIENDA Y REHABILITACION DE ANDALUCIA	100,00	CL PABLO PICASSO	41018 SEVILLA (SEVILLA)
2553217VG2425S	Suelo sin edif.	AGENCIA DE VIVIENDA Y REHABILITACION DE ANDALUCIA	100,00	CL PABLO PICASSO	41018 SEVILLA (SEVILLA)
2454309VG2425S	Suelo sin edif.	AGENCIA DE VIVIENDA Y REHABILITACION DE ANDALUCIA	100,00	CL PABLO PICASSO	41018 SEVILLA (SEVILLA)
2553218VG2425S	Suelo sin edif.	AGENCIA DE VIVIENDA Y REHABILITACION DE ANDALUCIA	100,00	CL PABLO PICASSO	41018 SEVILLA (SEVILLA)
2454308VG2425S	Suelo sin edif.	AGENCIA DE VIVIENDA Y REHABILITACION DE ANDALUCIA	100,00	CL PABLO PICASSO	41018 SEVILLA (SEVILLA)
2155120VG2425N	Suelo sin edif.	AGENCIA DE VIVIENDA Y REHABILITACION DE ANDALUCIA	100,00	CL PABLO PICASSO	41018 SEVILLA (SEVILLA)
2553219VG2425S	Suelo sin edif.	AGENCIA DE VIVIENDA Y REHABILITACION DE ANDALUCIA	100,00	CL PABLO PICASSO	41018 SEVILLA (SEVILLA)
2454307VG2425S	Suelo sin edif.	AGENCIA DE VIVIENDA Y REHABILITACION DE ANDALUCIA	100,00	CL PABLO PICASSO	41018 SEVILLA (SEVILLA)
2553220VG2425S	Suelo sin edif.	AGENCIA DE VIVIENDA Y REHABILITACION DE ANDALUCIA	100,00	CL PABLO PICASSO	41018 SEVILLA (SEVILLA)
2454306VG2425S	Suelo sin edif.	AGENCIA DE VIVIENDA Y REHABILITACION DE ANDALUCIA	100,00	CL PABLO PICASSO	41018 SEVILLA (SEVILLA)

2553201VG2425S	Suelo sin edif.	AGENCIA DE VIVIENDA Y REHABILITACION DE ANDALUCIA	100,00	CL PABLO PICASSO	41018 SEVILLA (SEVILLA)
2454305VG2425S	Suelo sin edif.	AGENCIA DE VIVIENDA Y REHABILITACION DE ANDALUCIA	100,00	CL PABLO PICASSO	41018 SEVILLA (SEVILLA)
2454303VG2425S	Suelo sin edif.	AGENCIA DE VIVIENDA Y REHABILITACION DE ANDALUCIA	100,00	CL PABLO PICASSO	41018 SEVILLA (SEVILLA)
2153421VG2425S	Suelo sin edif.	CASTILLO SANCHEZ JUAN GENARO	100,00	CL LA FABRICA 6	23692 ALCALA LA REAL (JAÉN)
2155119VG2425N	Suelo sin edif.	AGENCIA DE VIVIENDA Y REHABILITACION DE ANDALUCIA	100,00	CL PABLO PICASSO	41018 SEVILLA (SEVILLA)
2153422VG2425S	Suelo sin edif.	RUANO SANCHEZ MARIA DE LA CRUZ	100,00	CL ISABEL LA CATOLICA 1 PI:02 Pt:B	23680 ALCALA LA REAL (JAÉN)
2155118VG2425N	Suelo sin edif.	AGENCIA DE VIVIENDA Y REHABILITACION DE ANDALUCIA	100,00	CL PABLO PICASSO	41018 SEVILLA (SEVILLA)
2653601VG2425S	Suelo sin edif.	GP5 MALLAS AGRICOLAS, SOCIEDAD LIMITADA	100,00	PS INDUSTRIAL EL CHAPARRAL	23692 ALCALA LA REAL (JAÉN)
2552102VG2425S	Suelo sin edif.	AGENCIA DE VIVIENDA Y REHABILITACION DE ANDALUCIA	100,00	CL PABLO PICASSO	41018 SEVILLA (SEVILLA)
2653606VG2425S	Suelo sin edif.	AGENCIA DE VIVIENDA Y REHABILITACION DE ANDALUCIA	100,00	CL PABLO PICASSO	41018 SEVILLA (SEVILLA)
2552103VG2425S	Suelo sin edif.	AGENCIA DE VIVIENDA Y REHABILITACION DE ANDALUCIA	100,00	CL PABLO PICASSO	41018 SEVILLA (SEVILLA)
2653607VG2425S	Suelo sin edif.	AGENCIA DE VIVIENDA Y REHABILITACION DE ANDALUCIA	100,00	CL PABLO PICASSO	41018 SEVILLA (SEVILLA)
2653608VG2425S	Suelo sin edif.	AGENCIA DE VIVIENDA Y REHABILITACION DE ANDALUCIA	100,00	CL PABLO PICASSO	41018 SEVILLA (SEVILLA)
2653609VG2425S	Suelo sin edif.	AGENCIA DE VIVIENDA Y REHABILITACION DE ANDALUCIA	100,00	CL PABLO PICASSO	41018 SEVILLA (SEVILLA)
2653610VG2425S	Suelo sin edif.	AGENCIA DE VIVIENDA Y REHABILITACION DE ANDALUCIA	100,00	CL PABLO PICASSO	41018 SEVILLA (SEVILLA)
2454301VG2425S	Suelo sin edif.	AGENCIA DE VIVIENDA Y REHABILITACION DE ANDALUCIA	100,00	CL PABLO PICASSO	41018 SEVILLA (SEVILLA)
2653611VG2425S	Suelo sin edif.	LINARES ARANDA MANUELA	50,00	PJ LOS BERMEJALES	14812 ALMEDINILLA (CÓRDOBA)
2653611VG2425S	Suelo sin edif.	RODRIGUEZ MONTES CLEMENTE	50,00	PJ LOS BERMEJALES	14812 ALMEDINILLA (CÓRDOBA)
2653612VG2425S	Suelo sin edif.	AGENCIA DE VIVIENDA Y REHABILITACION DE ANDALUCIA	100,00	CL PABLO PICASSO	41018 SEVILLA (SEVILLA)
2454304VG2425S	Industrial	EN INVESTIGACION, ART.47 DE LA LEY 33/2003	100,00	CL SIN IDENTIFICAR	SEVILLA (SEVILLA)
2653613VG2425S	Suelo sin edif.	AYUNTAMIENTO DE ALCALA LA REAL	100,00	PZ DEL AYUNTAMIENTO 1 ALCALA REAL	23680 ALCALA LA REAL (JAÉN)
2653602VG2425S	Suelo sin edif.	AGENCIA DE VIVIENDA Y REHABILITACION DE ANDALUCIA	100,00	CL PABLO PICASSO	41018 SEVILLA (SEVILLA)
2454302VG2425S	Suelo sin edif.	AGENCIA DE VIVIENDA Y REHABILITACION DE ANDALUCIA	100,00	CL PABLO PICASSO	41018 SEVILLA (SEVILLA)
2653603VG2425S	Suelo sin edif.	AGENCIA DE VIVIENDA Y REHABILITACION DE ANDALUCIA	100,00	CL PABLO PICASSO	41018 SEVILLA (SEVILLA)
2553202VG2425S	Suelo sin edif.	AGENCIA DE VIVIENDA Y REHABILITACION DE ANDALUCIA	100,00	CL PABLO PICASSO	41018 SEVILLA (SEVILLA)
2653604VG2425S	Industrial	BODEGAS LOPEZ NIETO SL	100,00	CL MESA 18 ALCALA LA RE	23680 ALCALA LA REAL (JAÉN)
2553203VG2425S	Suelo sin edif.	AGENCIA DE VIVIENDA Y REHABILITACION DE ANDALUCIA	100,00	CL PABLO PICASSO	41018 SEVILLA (SEVILLA)
2653605VG2425S	Suelo sin edif.	AGENCIA DE VIVIENDA Y REHABILITACION DE ANDALUCIA	100,00	CL PABLO PICASSO	41018 SEVILLA (SEVILLA)
1854816VG2415S	Suelo sin edif.	AYUNTAMIENTO DE ALCALA LA REAL	100,00	PZ DEL AYUNTAMIENTO 1 ALCALA REAL	23680 ALCALA LA REAL (JAÉN)
2155124VG2425N	Suelo sin edif.	AGENCIA DE VIVIENDA Y REHABILITACION DE ANDALUCIA	100,00	CL PABLO PICASSO	41018 SEVILLA (SEVILLA)
1854805VG2415S	Suelo sin edif.	AYUNTAMIENTO DE ALCALA LA REAL	100,00	PZ DEL AYUNTAMIENTO 1 ALCALA REAL	23680 ALCALA LA REAL (JAÉN)
1952507VG2415S	Suelo sin edif.	AYUNTAMIENTO DE ALCALA LA REAL	100,00	PZ DEL AYUNTAMIENTO 1 ALCALA REAL	23680 ALCALA LA REAL (JAÉN)
1854806VG2415S	Suelo sin edif.	AGENCIA DE VIVIENDA Y REHABILITACION DE ANDALUCIA	100,00	CL PABLO PICASSO	41018 SEVILLA (SEVILLA)
1854807VG2415S	Suelo sin edif.	AGENCIA DE VIVIENDA Y REHABILITACION DE ANDALUCIA	100,00	CL PABLO PICASSO	41018 SEVILLA (SEVILLA)
1951906VG2415S	Suelo sin edif.	PEREZ TRUJILLOS ISABEL	50,00	CL ALFONSO XI 20 PI:03 Pt:A ALCALA REAL	23680 ALCALA LA REAL (JAÉN)
1951906VG2415S	Suelo sin edif.	PEREZ TRUJILLOS JOSE ANTONIO	50,00	CL ALFONSO XI 20 PI:03 Pt:A	23680 ALCALA LA REAL (JAÉN)
1854808VG2415S	Suelo sin edif.	AGENCIA DE VIVIENDA Y REHABILITACION DE ANDALUCIA	100,00	CL PABLO PICASSO	41018 SEVILLA (SEVILLA)
1854809VG2415S	Suelo sin edif.	AGENCIA DE VIVIENDA Y REHABILITACION DE ANDALUCIA	100,00	CL PABLO PICASSO	41018 SEVILLA (SEVILLA)
1854801VG2415S	Suelo sin edif.	AYUNTAMIENTO DE ALCALA LA REAL	100,00	PZ DEL AYUNTAMIENTO 1 ALCALA REAL	23680 ALCALA LA REAL (JAÉN)
1950930VG2415S	Industrial	BENZAPLASTIC, S.L	100,00	-- LLANO MAZUELOS VIAL D; MANZANA I-14; PA	23680 ALCALA LA REAL (JAÉN)
1950911VG2415S	Suelo sin edif.	BENZAPLASTIC, S.L	100,00	-- LLANO MAZUELOS VIAL D; MANZANA I-14; PA	23680 ALCALA LA REAL (JAÉN)
1854820VG2415S	Suelo sin edif.	AYUNTAMIENTO DE ALCALA LA REAL	100,00	PZ DEL AYUNTAMIENTO 1 ALCALA REAL	23680 ALCALA LA REAL (JAÉN)
1854822VG2415S	Industrial	AYUNTAMIENTO DE ALCALA LA REAL	100,00	PZ DEL AYUNTAMIENTO 1 ALCALA REAL	23680 ALCALA LA REAL (JAÉN)
1950912VG2415S	Suelo sin edif.	BENZAPLASTIC, S.L	100,00	-- LLANO MAZUELOS VIAL D; MANZANA I-14; PA	23680 ALCALA LA REAL (JAÉN)
1950913VG2415S	Suelo sin edif.	AYUNTAMIENTO DE ALCALA LA REAL	100,00	PZ DEL AYUNTAMIENTO 1 ALCALA REAL	23680 ALCALA LA REAL (JAÉN)
2155123VG2425N	Suelo sin edif.	AGENCIA DE VIVIENDA Y REHABILITACION DE ANDALUCIA	100,00	CL PABLO PICASSO	41018 SEVILLA (SEVILLA)
1854802VG2415S	Suelo sin edif.	AYUNTAMIENTO DE ALCALA LA REAL	100,00	PZ DEL AYUNTAMIENTO 1 ALCALA REAL	23680 ALCALA LA REAL (JAÉN)
1953508VG2415S	Suelo sin edif.	AGENCIA DE VIVIENDA Y REHABILITACION DE ANDALUCIA	100,00	CL PABLO PICASSO	41018 SEVILLA (SEVILLA)
1854803VG2415S	Suelo sin edif.	AYUNTAMIENTO DE ALCALA LA REAL	100,00	PZ DEL AYUNTAMIENTO 1 ALCALA REAL	23680 ALCALA LA REAL (JAÉN)
1953507VG2415S	Suelo sin edif.	AGENCIA DE VIVIENDA Y REHABILITACION DE ANDALUCIA	100,00	CL PABLO PICASSO	41018 SEVILLA (SEVILLA)
1854804VG2415S	Suelo sin edif.	AYUNTAMIENTO DE ALCALA LA REAL	100,00	PZ DEL AYUNTAMIENTO 1 ALCALA REAL	23680 ALCALA LA REAL (JAÉN)
1952508VG2415S	Suelo sin edif.	AYUNTAMIENTO DE ALCALA LA REAL	100,00	PZ DEL AYUNTAMIENTO 1 ALCALA REAL	23680 ALCALA LA REAL (JAÉN)
2550515VG2425S	Industrial	AYUNTAMIENTO DE ALCALA LA REAL	100,00	PZ DEL AYUNTAMIENTO 1 ALCALA REAL	23680 ALCALA LA REAL (JAÉN)
2351110VG2425S	Industrial	AYUNTAMIENTO DE ALCALA LA REAL	100,00	PZ DEL AYUNTAMIENTO 1 ALCALA REAL	23680 ALCALA LA REAL (JAÉN)
1854815VG2415S	Suelo sin edif.	AGENCIA DE VIVIENDA Y REHABILITACION DE ANDALUCIA	100,00	CL PABLO PICASSO	41018 SEVILLA (SEVILLA)
1854810VG2415S	Suelo sin edif.	AGENCIA DE VIVIENDA Y REHABILITACION DE ANDALUCIA	100,00	CL PABLO PICASSO	41018 SEVILLA (SEVILLA)

1952506VG2415S	Suelo sin edif.	AYUNTAMIENTO DE ALCALA LA REAL	100,00	PZ DEL AYUNTAMIENTO 1 ALCALA REAL	23680 ALCALA LA REAL (JAÉN)
1952505VG2415S	Suelo sin edif.	MAGAÑA RUIZ INMACULADA	50,00	CL SAN ANDRES	18565 CAMPOTEJAR (GRANADA)
1952505VG2415S	Suelo sin edif.	RUIZ ATERO ALBERTO	50,00	CL SAN ANDRES	18565 CAMPOTEJAR (GRANADA)
2152916VG2425S	Suelo sin edif.	VILLEGAS ALCAIDE ANA BELEN	100,00	CL ABAD MOYA 5	23680 ALCALA LA REAL (JAÉN)
1951907VG2415S	Suelo sin edif.	RAMIREZ VALVERDE JUAN LEONARDO	50,00	CL ANDRES SEGOVIA 9	23680 ALCALA LA REAL (JAÉN)
1951908VG2415S	Suelo sin edif.	RAMIREZ VALVERDE JUAN LEONARDO	50,00	CL ANDRES SEGOVIA 9	23680 ALCALA LA REAL (JAÉN)
1951907VG2415S	Suelo sin edif.	VILLEN ROLDAN TRINIDAD	50,00	CL ANDRES SEGOVIA 9	23680 ALCALA LA REAL (JAÉN)
1951908VG2415S	Suelo sin edif.	VILLEN ROLDAN TRINIDAD	50,00	CL ANDRES SEGOVIA 9	23680 ALCALA LA REAL (JAÉN)
2152915VG2425S	Suelo sin edif.	ALCAIDE ALCAIDE ANTONIA	25,00	CL MARINES 1 PI:20	23680 ALCALA LA REAL (JAÉN)
2152915VG2425S	Suelo sin edif.	VILLEGAS ALCAIDE ANA BELEN	50,00	CL ABAD MOYA 5	23680 ALCALA LA REAL (JAÉN)
2152915VG2425S	Suelo sin edif.	VILLEGAS ZAFRA ANTONIO	25,00	CL MARINES 1 PI:20	23680 ALCALA LA REAL (JAÉN)
1951909VG2415S	Industrial	RECUPERADOS Y DESGUACES J.LEONARDO SL	100,00	CL ANDRES SEGOVIA 9	23680 ALCALA LA REAL (JAÉN)
2152914VG2425S	Suelo sin edif.	ALCAIDE ALCAIDE ANTONIA	37,50	CL MARINES 1 PI:20	23680 ALCALA LA REAL (JAÉN)
2152914VG2425S	Suelo sin edif.	VILLEGAS ZAFRA ANTONIO	62,50	CL MARINES 1 PI:20	23680 ALCALA LA REAL (JAÉN)
1951910VG2415S	Suelo sin edif.	PAVIMENTOS AZUGRISA SL	100,00	CL GUADALQUIVIR 8 POLIGONO INDUSTRIAL FUENT	23680 ALCALA LA REAL (JAÉN)
2152913VG2425S	Suelo sin edif.	MARTIN PEREZ EMILIO JORGE	50,00	CL FUENTE DEL PERAL 1 BI:2 PI:03 Pt:E	23006 JAEN (JAÉN)
2152913VG2425S	Suelo sin edif.	MARTIN PEREZ FRANCISCO JAVIER	50,00	AV MADRID 72 Es:2 PI:01 Pt:I	23008 JAEN (JAÉN)
1854819VG2415S	Industrial	AYUNTAMIENTO DE ALCALA LA REAL	100,00	PZ DEL AYUNTAMIENTO 1 ALCALA REAL	23680 ALCALA LA REAL (JAÉN)
1854818VG2415S	Industrial	AYUNTAMIENTO DE ALCALA LA REAL	100,00	PZ DEL AYUNTAMIENTO 1 ALCALA REAL	23680 ALCALA LA REAL (JAÉN)
1951911VG2415S	Suelo sin edif.	PAVIMENTOS AZUGRISA SL	100,00	CL GUADALQUIVIR 8 POLIGONO INDUSTRIAL FUENT	23680 ALCALA LA REAL (JAÉN)
2152912VG2425S	Suelo sin edif.	SANCHEZ DIAZ MARIA DEL ROSARIO	100,00	CL MORENA 6 Es:0 PI:02 Pt:A	18015 GRANADA (GRANADA)
2151120VG2425S	Suelo sin edif.	LOPEZ SANCHEZ ELENA	100,00	AV EUROPA 4 PI:03 Pt:C	23680 ALCALA LA REAL (JAÉN)
2152911VG2425S	Suelo sin edif.	AGUILERA MUÑOZ ANTONIO	100,00	CL AVENIDA ANDALUCIA 31 PI:03 Pt:C	23680 ALCALA LA REAL (JAÉN)
2151121VG2425S	Suelo sin edif.	LOPEZ SANCHEZ ELENA	100,00	AV EUROPA 4 PI:03 Pt:C	23680 ALCALA LA REAL (JAÉN)
2152910VG2425S	Suelo sin edif.	AGUILERA MUÑOZ ANTONIO	100,00	CL AVENIDA ANDALUCIA 31 PI:03 Pt:C	23680 ALCALA LA REAL (JAÉN)
1854814VG2415S	Suelo sin edif.	AGENCIA DE VIVIENDA Y REHABILITACION DE ANDALUCIA	100,00	CL PABLO PICASSO	41018 SEVILLA (SEVILLA)
2151122VG2425S	Suelo sin edif.	LOPEZ SANCHEZ ELENA	100,00	AV EUROPA 4 PI:03 Pt:C	23680 ALCALA LA REAL (JAÉN)
2152909VG2425S	Suelo sin edif.	AGENCIA DE VIVIENDA Y REHABILITACION DE ANDALUCIA	100,00	CL PABLO PICASSO	41018 SEVILLA (SEVILLA)
2151123VG2425S	Suelo sin edif.	ROMERO ARENAS MANUELA JESUS	100,00	PZ DE LA CONSTITUCION 1 PI:01 Pt:C	23680 ALCALA LA REAL (JAÉN)
2152907VG2425S	Suelo sin edif.	MOLINA FERNANDEZ ANTONIO	100,00	PS FUENTE GRANADA (DE) 8 PI:BA	23680 ALCALA LA REAL (JAÉN)
2151124VG2425S	Suelo sin edif.	AGUILERA MUÑOZ MARIA DOLORES	100,00	CL ANGEL GUIMERA 7	17230 PALAMOS (GIRONA)
2352907VG2425S	Suelo sin edif.	AGENCIA DE VIVIENDA Y REHABILITACION DE ANDALUCIA	100,00	CL PABLO PICASSO	41018 SEVILLA (SEVILLA)
2151125VG2425S	Suelo sin edif.	AGUILERA MUÑOZ ANTONIO	7,10	CL AVENIDA ANDALUCIA 31 PI:03 Pt:C	23680 ALCALA LA REAL (JAÉN)
2151125VG2425S	Suelo sin edif.	AGUILERA MUÑOZ MARIA DOLORES	92,90	CL ANGEL GUIMERA 7	17230 PALAMOS (GIRONA)
2352906VG2425S	Suelo sin edif.	MAGAÑA RUIZ INMACULADA	25,00	CL SAN ANDRES	18565 CAMPOTEJAR (GRANADA)
2352906VG2425S	Suelo sin edif.	RUIZ ATERO ALBERTO	25,00	CL SAN ANDRES	18565 CAMPOTEJAR (GRANADA)
2352906VG2425S	Suelo sin edif.	RUIZ ATERO MARCIAL	25,00	AL SANTA ANA C/ JOAQUIN MUÑO 19	23692 ALCALA LA REAL (JAÉN)
2352906VG2425S	Suelo sin edif.	VALVERDE ROMERO ASCENSION	25,00	AL SANTA ANA C/ JOAQUIN MUÑO 19	23692 ALCALA LA REAL (JAÉN)
2151126VG2425S	Suelo sin edif.	GARRIDO GARCIA ANGEL GREGORIO	100,00	CL SANT MARIA 81 Es:A PI:04 Pt:1	08840 VILADECANS (BARCELONA)
2352905VG2425S	Suelo sin edif.	MAGAÑA RUIZ INMACULADA	25,00	CL SAN ANDRES	18565 CAMPOTEJAR (GRANADA)
2352905VG2425S	Suelo sin edif.	RUIZ ATERO ALBERTO	25,00	CL SAN ANDRES	18565 CAMPOTEJAR (GRANADA)
2352905VG2425S	Suelo sin edif.	RUIZ ATERO MARCIAL	25,00	AL SANTA ANA C/ JOAQUIN MUÑO 19	23692 ALCALA LA REAL (JAÉN)
2352905VG2425S	Suelo sin edif.	VALVERDE ROMERO ASCENSION	25,00	AL SANTA ANA C/ JOAQUIN MUÑO 19	23692 ALCALA LA REAL (JAÉN)
2151127VG2425S	Suelo sin edif.	AGENCIA DE VIVIENDA Y REHABILITACION DE ANDALUCIA	100,00	CL PABLO PICASSO	41018 SEVILLA (SEVILLA)
2352904VG2425S	Suelo sin edif.	MAGAÑA RUIZ INMACULADA	25,00	CL SAN ANDRES	18565 CAMPOTEJAR (GRANADA)
2352904VG2425S	Suelo sin edif.	RUIZ ATERO ALBERTO	25,00	CL SAN ANDRES	18565 CAMPOTEJAR (GRANADA)
2352904VG2425S	Suelo sin edif.	RUIZ ATERO MARCIAL	25,00	AL SANTA ANA C/ JOAQUIN MUÑO 19	23692 ALCALA LA REAL (JAÉN)
2352904VG2425S	Suelo sin edif.	VALVERDE ROMERO ASCENSION	25,00	AL SANTA ANA C/ JOAQUIN MUÑO 19	23692 ALCALA LA REAL (JAÉN)
2151101VG2425S	Industrial	AZULEJOS MURES SL	100,00	CL MURES CL REAL 83 ALCALA REAL	23686 ALCALA LA REAL (JAÉN)
2352903VG2425S	Suelo sin edif.	MAGAÑA RUIZ INMACULADA	25,00	CL SAN ANDRES	18565 CAMPOTEJAR (GRANADA)
2352903VG2425S	Suelo sin edif.	RUIZ ATERO ALBERTO	25,00	CL SAN ANDRES	18565 CAMPOTEJAR (GRANADA)
2352903VG2425S	Suelo sin edif.	RUIZ ATERO MARCIAL	25,00	AL SANTA ANA C/ JOAQUIN MUÑO 19	23692 ALCALA LA REAL (JAÉN)
2352903VG2425S	Suelo sin edif.	VALVERDE ROMERO ASCENSION	25,00	AL SANTA ANA C/ JOAQUIN MUÑO 19	23692 ALCALA LA REAL (JAÉN)
2351103VG2425S	Industrial	MONTAJES ELECTRICOS CONTRERAS SL	100,00	CL REAL 17 PI:00	23680 ALCALA LA REAL (JAÉN)
2352902VG2425S	Suelo sin edif.	AGENCIA DE VIVIENDA Y REHABILITACION DE ANDALUCIA	100,00	CL PABLO PICASSO	41018 SEVILLA (SEVILLA)
2351104VG2425S	Suelo sin edif.	AYUNTAMIENTO DE ALCALA LA REAL	100,00	PZ DEL AYUNTAMIENTO 1 ALCALA REAL	23680 ALCALA LA REAL (JAÉN)

2352901VG2425S	Suelo sin edif.	AGENCIA DE VIVIENDA Y REHABILITACION DE ANDALUCIA	100,00	CL PABLO PICASSO	41018 SEVILLA (SEVILLA)
2351105VG2425S	Suelo sin edif.	AYUNTAMIENTO DE ALCALA LA REAL	100,00	PZ DEL AYUNTAMIENTO 1 ALCALA REAL	23680 ALCALA LA REAL (JAÉN)
2552117VG2425S	Suelo sin edif.	AGENCIA DE VIVIENDA Y REHABILITACION DE ANDALUCIA	100,00	CL PABLO PICASSO	41018 SEVILLA (SEVILLA)
1854813VG2415S	Suelo sin edif.	AGENCIA DE VIVIENDA Y REHABILITACION DE ANDALUCIA	100,00	CL PABLO PICASSO	41018 SEVILLA (SEVILLA)
2351106VG2425S	Industrial	ESCRIBANO GARCIA MARIA	50,00	CL ALFONSO XI 21 Pl:01 Pt:C	23680 ALCALA LA REAL (JAÉN)
2351106VG2425S	Industrial	PEREZ PEREZ SANTIAGO	50,00	CL ALFONSO XI 21 Pl:1 Pt:C	23680 ALCALA LA REAL (JAÉN)
2552116VG2425S	Suelo sin edif.	AGENCIA DE VIVIENDA Y REHABILITACION DE ANDALUCIA	100,00	CL PABLO PICASSO	41018 SEVILLA (SEVILLA)
2351107VG2425S	Industrial	TROQUELES CUBE S.L.L.	100,00	-- LLANO DE MAZUELOS ALCALA REAL	23680 ALCALA LA REAL (JAÉN)
2552115VG2425S	Suelo sin edif.	AGENCIA DE VIVIENDA Y REHABILITACION DE ANDALUCIA	100,00	CL PABLO PICASSO	41018 SEVILLA (SEVILLA)
2351108VG2425S	Industrial	QUINTANILLA ARROYO ADELIA MARIA	100,00	CL ERAS - ALDEA DE MURES 16	23680 ALCALA LA REAL (JAÉN)
2552114VG2425S	Suelo sin edif.	AGENCIA DE VIVIENDA Y REHABILITACION DE ANDALUCIA	100,00	CL PABLO PICASSO	41018 SEVILLA (SEVILLA)
2351109VG2425S	Industrial	ESTEO MURCIA JOSE LUIS	100,00	AV ANDALUCIA 11 Pl:04 Pt:D	23680 ALCALA LA REAL (JAÉN)
2552113VG2425S	Suelo sin edif.	AGENCIA DE VIVIENDA Y REHABILITACION DE ANDALUCIA	100,00	CL PABLO PICASSO	41018 SEVILLA (SEVILLA)
2550501VG2425S	Suelo sin edif.	LOPEZ ALBA GERTRUDIS	100,00	AL SANTA ANA CR NUEVA 3 ALCALA REAL	23692 ALCALA LA REAL (JAÉN)
2552112VG2425S	Suelo sin edif.	AGENCIA DE VIVIENDA Y REHABILITACION DE ANDALUCIA	100,00	CL PABLO PICASSO	41018 SEVILLA (SEVILLA)
2550502VG2425S	Suelo sin edif.	MOYA LOPEZ SILVIA	11,96	CL MAESTRO GARRIDO 36 Pl:02 Pt:D	23680 ALCALA LA REAL (JAÉN)
2550502VG2425S	Suelo sin edif.	RUEDA LOPEZ AGUSTINA NATALIA	38,09	AL SANTA ANA - CRUCES 26	23692 ALCALA LA REAL (JAÉN)
2550502VG2425S	Suelo sin edif.	UREÑA PEREZ JOSE	38,09	AL SANTA ANA C/CRUCES 28	23692 ALCALA LA REAL (JAÉN)
2550502VG2425S	Suelo sin edif.	UREÑA RUEDA JOSE AGUSTIN	11,96	CL MAESTRO GARRIDO 36 Pl:02 Pt:D	23680 ALCALA LA REAL (JAÉN)
2552111VG2425S	Suelo sin edif.	AGENCIA DE VIVIENDA Y REHABILITACION DE ANDALUCIA	100,00	CL PABLO PICASSO	41018 SEVILLA (SEVILLA)
2550503VG2425S	Suelo sin edif.	AYUNTAMIENTO DE ALCALA LA REAL	100,00	PZ DEL AYUNTAMIENTO 1 ALCALA REAL	23680 ALCALA LA REAL (JAÉN)
2552110VG2425S	Suelo sin edif.	AGENCIA DE VIVIENDA Y REHABILITACION DE ANDALUCIA	100,00	CL PABLO PICASSO	41018 SEVILLA (SEVILLA)
2550504VG2425S	Suelo sin edif.	AYUNTAMIENTO DE ALCALA LA REAL	100,00	PZ DEL AYUNTAMIENTO 1 ALCALA REAL	23680 ALCALA LA REAL (JAÉN)
2552109VG2425S	Suelo sin edif.	AGENCIA DE VIVIENDA Y REHABILITACION DE ANDALUCIA	100,00	CL PABLO PICASSO	41018 SEVILLA (SEVILLA)
2550505VG2425S	Suelo sin edif.	AYUNTAMIENTO DE ALCALA LA REAL	100,00	PZ DEL AYUNTAMIENTO 1 ALCALA REAL	23680 ALCALA LA REAL (JAÉN)
2552108VG2425S	Suelo sin edif.	AGENCIA DE VIVIENDA Y REHABILITACION DE ANDALUCIA	100,00	CL PABLO PICASSO	41018 SEVILLA (SEVILLA)
2550506VG2425S	Suelo sin edif.	AYUNTAMIENTO DE ALCALA LA REAL	100,00	PZ DEL AYUNTAMIENTO 1 ALCALA REAL	23680 ALCALA LA REAL (JAÉN)
2552107VG2425S	Suelo sin edif.	AGENCIA DE VIVIENDA Y REHABILITACION DE ANDALUCIA	100,00	CL PABLO PICASSO	41018 SEVILLA (SEVILLA)
1854812VG2415S	Suelo sin edif.	AGENCIA DE VIVIENDA Y REHABILITACION DE ANDALUCIA	100,00	CL PABLO PICASSO	41018 SEVILLA (SEVILLA)
2550507VG2425S	Suelo sin edif.	AYUNTAMIENTO DE ALCALA LA REAL	100,00	PZ DEL AYUNTAMIENTO 1 ALCALA REAL	23680 ALCALA LA REAL (JAÉN)
2552106VG2425S	Suelo sin edif.	AGENCIA DE VIVIENDA Y REHABILITACION DE ANDALUCIA	100,00	CL PABLO PICASSO	41018 SEVILLA (SEVILLA)
2550508VG2425S	Suelo sin edif.	AYUNTAMIENTO DE ALCALA LA REAL	100,00	PZ DEL AYUNTAMIENTO 1 ALCALA REAL	23680 ALCALA LA REAL (JAÉN)
2552105VG2425S	Suelo sin edif.	AGENCIA DE VIVIENDA Y REHABILITACION DE ANDALUCIA	100,00	CL PABLO PICASSO	41018 SEVILLA (SEVILLA)
2550509VG2425S	Suelo sin edif.	AGENCIA DE VIVIENDA Y REHABILITACION DE ANDALUCIA	100,00	CL PABLO PICASSO	41018 SEVILLA (SEVILLA)
2552104VG2425S	Suelo sin edif.	AGENCIA DE VIVIENDA Y REHABILITACION DE ANDALUCIA	100,00	CL PABLO PICASSO	41018 SEVILLA (SEVILLA)
2550510VG2425S	Suelo sin edif.	AGENCIA DE VIVIENDA Y REHABILITACION DE ANDALUCIA	100,00	CL PABLO PICASSO	41018 SEVILLA (SEVILLA)
2550511VG2425S	Suelo sin edif.	AGENCIA DE VIVIENDA Y REHABILITACION DE ANDALUCIA	100,00	CL PABLO PICASSO	41018 SEVILLA (SEVILLA)
2550512VG2425S	Suelo sin edif.	AGENCIA DE VIVIENDA Y REHABILITACION DE ANDALUCIA	100,00	CL PABLO PICASSO	41018 SEVILLA (SEVILLA)
2550513VG2425S	Suelo sin edif.	AGENCIA DE VIVIENDA Y REHABILITACION DE ANDALUCIA	100,00	CL PABLO PICASSO	41018 SEVILLA (SEVILLA)
2550514VG2425S	Suelo sin edif.	AGENCIA DE VIVIENDA Y REHABILITACION DE ANDALUCIA	100,00	CL PABLO PICASSO	41018 SEVILLA (SEVILLA)
1854811VG2415S	Suelo sin edif.	AGENCIA DE VIVIENDA Y REHABILITACION DE ANDALUCIA	100,00	CL PABLO PICASSO	41018 SEVILLA (SEVILLA)
2552130VG2425S	Industrial	AYUNTAMIENTO DE ALCALA LA REAL	100,00	PZ DEL AYUNTAMIENTO 1 ALCALA REAL	23680 ALCALA LA REAL (JAÉN)
1953506VG2415S	Suelo sin edif.	AGENCIA DE VIVIENDA Y REHABILITACION DE ANDALUCIA	100,00	CL PABLO PICASSO	41018 SEVILLA (SEVILLA)
2152923VG2425S	Suelo sin edif.	LOPEZ AGUILERA MERCEDES	50,00	CL NUESTRA ABUELA (STA A 3	23692 ALCALA LA REAL (JAÉN)
2152923VG2425S	Suelo sin edif.	SERRANO LOPEZ MARIA NATIVIDAD	33,33	CL JUAN XXIII 30	23680 ALCALA LA REAL (JAÉN)
2152923VG2425S	Suelo sin edif.	SERRANO LOPEZ MIGUEL ANTONIO	33,34	AV EUROPA 54	23680 ALCALA LA REAL (JAÉN)
2152923VG2425S	Suelo sin edif.	SERRANO LOPEZ VICTORIANO MANUEL	33,33	CL PINTOR MELGAR 1	23680 ALCALA LA REAL (JAÉN)
2152923VG2425S	Suelo sin edif.	SERRANO PEREZ VICTORIANO	50,00	CL NUESTRA ABUELA 45 SANTA ANA	23692 ALCALA LA REAL (JAÉN)
2153415VG2425S	Suelo sin edif.	HIDALGO ROMERO ISABEL MARIA	50,00	CL ALFONSO XI 23 Pl:01 Pt:D	23680 ALCALA LA REAL (JAÉN)
2153415VG2425S	Suelo sin edif.	RODA RUIZ JOSE ANTONIO	50,00	CL ALFONSO XI 23 Pl:1 Pt:D	23680 ALCALA LA REAL (JAÉN)
2152924VG2425S	Suelo sin edif.	GARCIA IBAÑEZ LUIS	100,00	AL SANTA ANA CL PLAZA 21 ALCALA REAL	23692 ALCALA LA REAL (JAÉN)
2153414VG2425S	Suelo sin edif.	HIDALGO ROMERO ISABEL MARIA	50,00	CL ALFONSO XI 23 Pl:01 Pt:D	23680 ALCALA LA REAL (JAÉN)
2153414VG2425S	Suelo sin edif.	RODA RUIZ JOSE ANTONIO	50,00	CL ALFONSO XI 23 Pl:01 Pt:D	23680 ALCALA LA REAL (JAÉN)
2152925VG2425S	Suelo sin edif.	CANO HINOJOSA MILEZIA	50,00	CL PILAR 21 ALCALA REAL	23692 ALCALA LA REAL (JAÉN)
2152925VG2425S	Suelo sin edif.	LOPEZ GARCIA RAFAEL	50,00	CL PILAR 21 ALCALA REAL	23692 ALCALA LA REAL (JAÉN)
2153413VG2425S	Suelo sin edif.	LOPEZ SANCHEZ ELENA	100,00	AV EUROPA 4 Pl:03 Pt:C	23680 ALCALA LA REAL (JAÉN)

2152926VG2425S	Suelo sin edif.	HIDALGO PEREZ FRANCISCO DOROTEO	66,67	CL REPUBLICA ARGENTINA 2 PI:02 Pt:B ALCALA LA REAK	23680 ALCALA LA REAL (JAÉN)
2152926VG2425S	Suelo sin edif.	ROMERO COBO GUILLERMINA	33,33	AV IBEROAMERICA 2 PI:02 Pt:B	23680 ALCALA LA REAL (JAÉN)
2153412VG2425S	Suelo sin edif.	LOPEZ SANCHEZ ELENA	100,00	AV EUROPA 4 PI:03 Pt:C	23680 ALCALA LA REAL (JAÉN)
2152927VG2425S	Suelo sin edif.	CANOVACA AGUILERA MERCEDES	50,00	CL CORDOBA 11	23680 ALCALA LA REAL (JAÉN)
2152927VG2425S	Suelo sin edif.	DIAZ RAMOS JUAN LUIS	50,00	CL CORDOBA 11	23680 ALCALA LA REAL (JAÉN)
2153411VG2425S	Suelo sin edif.	AGUILERA MUÑOZ ANTONIO	100,00	CL AVENIDA ANDALUCIA 31 PI:03 Pt:C	23680 ALCALA LA REAL (JAÉN)
1952509VG2415S	Suelo sin edif.	AYUNTAMIENTO DE ALCALA LA REAL	100,00	PZ DEL AYUNTAMIENTO 1 ALCALA REAL	23680 ALCALA LA REAL (JAÉN)
2152928VG2425S	Suelo sin edif.	SANCHEZ NIETO ANTONIA	50,00	CL CORTIJUELOS 1	23692 ALCALA LA REAL (JAÉN)
2152928VG2425S	Suelo sin edif.	SANCHEZ NIETO CONSUELO	50,00	CL NUESTRA ABUELA-SANTA ANA 51	23692 ALCALA LA REAL (JAÉN)
2153410VG2425S	Suelo sin edif.	AGUILERA MUÑOZ ANTONIO	100,00	CL AVENIDA ANDALUCIA 31 PI:03 Pt:C	23680 ALCALA LA REAL (JAÉN)
2152929VG2425S	Suelo sin edif.	AGENCIA DE VIVIENDA Y REHABILITACION DE ANDALUCIA	100,00	CL PABLO PICASSO	41018 SEVILLA (SEVILLA)
2153409VG2425S	Suelo sin edif.	SOTO GARCIA FRANCISCO JAVIER	50,00	CL JUAN DE ARANDA 4 PI:02 Pt:I ALCALA REAL	23680 ALCALA LA REAL (JAÉN)
2153409VG2425S	Suelo sin edif.	SOTO GARCIA JOSE ANTONIO	50,00	AV ANDALUCIA (DE) 14(1)	23680 ALCALA LA REAL (JAÉN)
2152901VG2425S	Suelo sin edif.	MOLINA CORDOBA ALBERTO	50,00	CL CARLOS CANO 2 PI:01 Pt:A	23680 ALCALA LA REAL (JAÉN)
2152901VG2425S	Suelo sin edif.	SERRANO GARRIDO ALICIA	50,00	CL CARLOS CANO 2 PI:01 Pt:A ALCALA REAL	23680 ALCALA LA REAL (JAÉN)
2153407VG2425S	Suelo sin edif.	BARRIO PULIDO DAVID	50,00	CL MARIA ZAMBRANO 16	23680 ALCALA LA REAL (JAÉN)
2153407VG2425S	Suelo sin edif.	VALVERDE BONILLA VANESSA	50,00	CL CALLEJON VIRGEN DE LA CAB 10	23680 ALCALA LA REAL (JAÉN)
2352913VG2425S	Suelo sin edif.	GUZMAN VICO MARCO ANTONIO	50,00	CL JULIO ROMERO DE TORRES 24	18210 PELIGROS (GRANADA)
2352913VG2425S	Suelo sin edif.	PAREJA LOPEZ ISABEL SORAYA	50,00	CL JULIO ROMERO DE TORRES 24	18210 PELIGROS (GRANADA)
2353907VG2425S	Suelo sin edif.	LOGISTICA SIERRA SUR, SL	100,00	CL CANTON ALTO 5	23670 CASTILLO DE LOCUBIN (JAÉN)
2352914VG2425S	Suelo sin edif.	MAGAÑA RUIZ INMACULADA	25,00	CL SAN ANDRES	18565 CAMPOTEJAR (GRANADA)
2352914VG2425S	Suelo sin edif.	RUIZ ATERO ALBERTO	25,00	CL SAN ANDRES	18565 CAMPOTEJAR (GRANADA)
2352914VG2425S	Suelo sin edif.	RUIZ ATERO MARCIAL	25,00	AL SANTA ANA C/ JOAQUIN MUÑO 19	23692 ALCALA LA REAL (JAÉN)
2352914VG2425S	Suelo sin edif.	VALVERDE ROMERO ASCENSION	25,00	AL SANTA ANA C/ JOAQUIN MUÑO 19	23692 ALCALA LA REAL (JAÉN)
2353906VG2425S	Industrial	LOGISTICA SIERRA SUR, SL	100,00	CL CANTON ALTO 5	23670 CASTILLO DE LOCUBIN (JAÉN)
1953504VG2415S	Suelo sin edif.	AGENCIA DE VIVIENDA Y REHABILITACION DE ANDALUCIA	100,00	CL PABLO PICASSO	41018 SEVILLA (SEVILLA)
2352915VG2425S	Suelo sin edif.	AYUNTAMIENTO DE ALCALA LA REAL	100,00	PZ DEL AYUNTAMIENTO 1 ALCALA REAL	23680 ALCALA LA REAL (JAÉN)
2353905VG2425S	Industrial	LOGISTICA SIERRA SUR, SL	100,00	CL CANTON ALTO 5	23670 CASTILLO DE LOCUBIN (JAÉN)
2352916VG2425S	Suelo sin edif.	AGENCIA DE VIVIENDA Y REHABILITACION DE ANDALUCIA	100,00	CL PABLO PICASSO	41018 SEVILLA (SEVILLA)
2353904VG2425S	Industrial	LOGISTICA SIERRA SUR, SL	100,00	CL CANTON ALTO 5	23670 CASTILLO DE LOCUBIN (JAÉN)
2352917VG2425S	Suelo sin edif.	AGENCIA DE VIVIENDA Y REHABILITACION DE ANDALUCIA	100,00	CL PABLO PICASSO	41018 SEVILLA (SEVILLA)
2353903VG2425S	Industrial	LOGISTICA SIERRA SUR, SL	100,00	CL CANTON ALTO 5	23670 CASTILLO DE LOCUBIN (JAÉN)
2352918VG2425S	Suelo sin edif.	AGENCIA DE VIVIENDA Y REHABILITACION DE ANDALUCIA	100,00	CL PABLO PICASSO	41018 SEVILLA (SEVILLA)
2353902VG2425S	Industrial	LOGISTICA SIERRA SUR, SL	100,00	CL CANTON ALTO 5	23670 CASTILLO DE LOCUBIN (JAÉN)
2352919VG2425S	Suelo sin edif.	AGENCIA DE VIVIENDA Y REHABILITACION DE ANDALUCIA	100,00	CL PABLO PICASSO	41018 SEVILLA (SEVILLA)
2353901VG2425S	Industrial	LOGISTICA SIERRA SUR, SL	100,00	CL CANTON ALTO 5	23670 CASTILLO DE LOCUBIN (JAÉN)
1952501VG2415S	Suelo sin edif.	AYUNTAMIENTO DE ALCALA LA REAL	100,00	PZ DEL AYUNTAMIENTO 1 ALCALA REAL	23680 ALCALA LA REAL (JAÉN)
2552118VG2425S	Suelo sin edif.	TECNICOS DE ASESORIA Y GESTION SL	100,00	AV ANDALUCIA 17 PI:05 Pt:B	23680 ALCALA LA REAL (JAÉN)
2553213VG2425S	Suelo sin edif.	AGENCIA DE VIVIENDA Y REHABILITACION DE ANDALUCIA	100,00	CL PABLO PICASSO	41018 SEVILLA (SEVILLA)
2552119VG2425S	Suelo sin edif.	TECNICOS DE ASESORIA Y GESTION SL	100,00	AV ANDALUCIA 17 PI:05 Pt:B	23680 ALCALA LA REAL (JAÉN)
2553212VG2425S	Suelo sin edif.	AGENCIA DE VIVIENDA Y REHABILITACION DE ANDALUCIA	100,00	CL PABLO PICASSO	41018 SEVILLA (SEVILLA)
2552120VG2425S	Suelo sin edif.	AGENCIA DE VIVIENDA Y REHABILITACION DE ANDALUCIA	100,00	CL PABLO PICASSO	41018 SEVILLA (SEVILLA)
2553211VG2425S	Suelo sin edif.	AGENCIA DE VIVIENDA Y REHABILITACION DE ANDALUCIA	100,00	CL PABLO PICASSO	41018 SEVILLA (SEVILLA)
2552121VG2425S	Suelo sin edif.	AGENCIA DE VIVIENDA Y REHABILITACION DE ANDALUCIA	100,00	CL PABLO PICASSO	41018 SEVILLA (SEVILLA)
2553210VG2425S	Suelo sin edif.	AGENCIA DE VIVIENDA Y REHABILITACION DE ANDALUCIA	100,00	CL PABLO PICASSO	41018 SEVILLA (SEVILLA)
2552122VG2425S	Suelo sin edif.	AGENCIA DE VIVIENDA Y REHABILITACION DE ANDALUCIA	100,00	CL PABLO PICASSO	41018 SEVILLA (SEVILLA)
2553209VG2425S	Suelo sin edif.	AGENCIA DE VIVIENDA Y REHABILITACION DE ANDALUCIA	100,00	CL PABLO PICASSO	41018 SEVILLA (SEVILLA)
2153418VG2425S	Suelo sin edif.	GONZALEZ BRETONES MERCEDES	42,13	CL FABRICA 11 SANTA ANA -ALCALA LA	23692 ALCALA LA REAL (JAÉN)
2153418VG2425S	Suelo sin edif.	SANCHEZ SANCHEZ SERAFIN	57,87	CL FABRICA 11(B) SANTA ANA -ALCALA LA	23692 ALCALA LA REAL (JAÉN)
2552123VG2425S	Suelo sin edif.	AGENCIA DE VIVIENDA Y REHABILITACION DE ANDALUCIA	100,00	CL PABLO PICASSO	41018 SEVILLA (SEVILLA)
2553208VG2425S	Suelo sin edif.	AGENCIA DE VIVIENDA Y REHABILITACION DE ANDALUCIA	100,00	CL PABLO PICASSO	41018 SEVILLA (SEVILLA)
2552124VG2425S	Suelo sin edif.	AGENCIA DE VIVIENDA Y REHABILITACION DE ANDALUCIA	100,00	CL PABLO PICASSO	41018 SEVILLA (SEVILLA)
2553207VG2425S	Suelo sin edif.	MONTAJES Y SERVICIOS ALCALAINOS SL	100,00	CL CAMINO JOSE CELA 6	23680 ALCALA LA REAL (JAÉN)
2552125VG2425S	Suelo sin edif.	AGENCIA DE VIVIENDA Y REHABILITACION DE ANDALUCIA	100,00	CL PABLO PICASSO	41018 SEVILLA (SEVILLA)
2553206VG2425S	Suelo sin edif.	MONTAJES Y SERVICIOS ALCALAINOS SL	100,00	CL CAMINO JOSE CELA 6	23680 ALCALA LA REAL (JAÉN)
2552126VG2425S	Suelo sin edif.	AGENCIA DE VIVIENDA Y REHABILITACION DE ANDALUCIA	100,00	CL PABLO PICASSO	41018 SEVILLA (SEVILLA)

2553205VG2425S	Suelo sin edif.	MONTAJES Y SERVICIOS ALCALAINOS SL	100,00	CL CAMINO JOSE CELA 6	23680 ALCALA LA REAL (JAÉN)
2552127VG2425S	Suelo sin edif.	AGENCIA DE VIVIENDA Y REHABILITACION DE ANDALUCIA	100,00	CL PABLO PICASSO	41018 SEVILLA (SEVILLA)
2553204VG2425S	Suelo sin edif.	AGENCIA DE VIVIENDA Y REHABILITACION DE ANDALUCIA	100,00	CL PABLO PICASSO	41018 SEVILLA (SEVILLA)
2152921VG2425S	Suelo sin edif.	SERRANO LOPEZ MARIA NATIVIDAD	33,33	CL JUAN XXIII 30	23680 ALCALA LA REAL (JAÉN)
2152921VG2425S	Suelo sin edif.	SERRANO LOPEZ MIGUEL ANTONIO	33,34	AV EUROPA 54	23680 ALCALA LA REAL (JAÉN)
2152921VG2425S	Suelo sin edif.	SERRANO LOPEZ VICTORIANO MANUEL	33,33	CL PINTOR MELGAR 1	23680 ALCALA LA REAL (JAÉN)
2552128VG2425S	Suelo sin edif.	AGENCIA DE VIVIENDA Y REHABILITACION DE ANDALUCIA	100,00	CL PABLO PICASSO	41018 SEVILLA (SEVILLA)
2552129VG2425S	Suelo sin edif.	AGENCIA DE VIVIENDA Y REHABILITACION DE ANDALUCIA	100,00	CL PABLO PICASSO	41018 SEVILLA (SEVILLA)
2552101VG2425S	Suelo sin edif.	AGENCIA DE VIVIENDA Y REHABILITACION DE ANDALUCIA	100,00	CL PABLO PICASSO	41018 SEVILLA (SEVILLA)
2153417VG2425S	Suelo sin edif.	LOPEZ AGUILERA MERCEDES	50,00	CL NUESTRA ABUELA (STA A 3	23692 ALCALA LA REAL (JAÉN)
2153417VG2425S	Suelo sin edif.	SERRANO LOPEZ MARIA NATIVIDAD	33,33	CL JUAN XXIII 30	23680 ALCALA LA REAL (JAÉN)
2153417VG2425S	Suelo sin edif.	SERRANO LOPEZ MIGUEL ANTONIO	33,34	AV EUROPA 54	23680 ALCALA LA REAL (JAÉN)
2153417VG2425S	Suelo sin edif.	SERRANO LOPEZ VICTORIANO MANUEL	33,33	CL PINTOR MELGAR 1	23680 ALCALA LA REAL (JAÉN)
2153417VG2425S	Suelo sin edif.	SERRANO PEREZ VICTORIANO	50,00	CL NUESTRA ABUELA 45 SANTA ANA	23692 ALCALA LA REAL (JAÉN)
2152922VG2425S	Suelo sin edif.	LOPEZ AGUILERA MERCEDES	50,00	CL NUESTRA ABUELA (STA A 3	23692 ALCALA LA REAL (JAÉN)
2152922VG2425S	Suelo sin edif.	SERRANO LOPEZ MARIA NATIVIDAD	33,33	CL JUAN XXIII 30	23680 ALCALA LA REAL (JAÉN)
2152922VG2425S	Suelo sin edif.	SERRANO LOPEZ MIGUEL ANTONIO	33,34	AV EUROPA 54	23680 ALCALA LA REAL (JAÉN)
2152922VG2425S	Suelo sin edif.	SERRANO LOPEZ VICTORIANO MANUEL	33,33	CL PINTOR MELGAR 1	23680 ALCALA LA REAL (JAÉN)
2152922VG2425S	Suelo sin edif.	SERRANO PEREZ VICTORIANO	50,00	CL NUESTRA ABUELA 45 SANTA ANA	23692 ALCALA LA REAL (JAÉN)
2153416VG2425S	Suelo sin edif.	EN INVESTIGACION, ART.47 DE LA LEY 33/2003	50,00	CL SIN IDENTIFICAR	SEVILLA (SEVILLA)
2153416VG2425S	Suelo sin edif.	SERRANO LOPEZ MARIA NATIVIDAD	33,33	CL JUAN XXIII 30	23680 ALCALA LA REAL (JAÉN)
2153416VG2425S	Suelo sin edif.	SERRANO LOPEZ MIGUEL ANTONIO	33,34	AV EUROPA 54	23680 ALCALA LA REAL (JAÉN)
2153416VG2425S	Suelo sin edif.	SERRANO LOPEZ VICTORIANO MANUEL	33,33	CL PINTOR MELGAR 1	23680 ALCALA LA REAL (JAÉN)
2153416VG2425S	Suelo sin edif.	SERRANO PEREZ VICTORIANO	50,00	CL NUESTRA ABUELA 45 SANTA ANA	23692 ALCALA LA REAL (JAÉN)
23002A01500095	Industrial	CASTILLO SANCHEZ MARIA DEL CARMEN	100,00	CL FERNANDEZ DE LA HOZ 78 Es:DR PI:02 Pt:C	28003 MADRID (MADRID)
23002A01500095	Agrario	CASTILLO SANCHEZ MARIA DEL CARMEN	100,00	CL FERNANDEZ DE LA HOZ 78 Es:DR PI:02 Pt:C	28003 MADRID (MADRID)
2655802VG2425N	Suelo sin edif.	AYUNTAMIENTO DE ALCALA LA REAL	100,00	PZ DEL AYUNTAMIENTO 1 ALCALA REAL	23680 ALCALA LA REAL (JAÉN)
2655803VG2425N	Suelo sin edif.	AYUNTAMIENTO DE ALCALA LA REAL	100,00	PZ DEL AYUNTAMIENTO 1 ALCALA REAL	23680 ALCALA LA REAL (JAÉN)
2655801VG2425N	Suelo sin edif.	AYUNTAMIENTO DE ALCALA LA REAL	100,00	PZ DEL AYUNTAMIENTO 1 ALCALA REAL	23680 ALCALA LA REAL (JAÉN)
2152908VG2425S	Industrial	AYUNTAMIENTO DE ALCALA LA REAL	100,00	PZ DEL AYUNTAMIENTO 1 ALCALA REAL	23680 ALCALA LA REAL (JAÉN)
2155401VG2425N	Suelo sin edif.	AYUNTAMIENTO DE ALCALA LA REAL	100,00	PZ DEL AYUNTAMIENTO 1 ALCALA REAL	23680 ALCALA LA REAL (JAÉN)
1949401VG2414N	Suelo sin edif.	AYUNTAMIENTO DE ALCALA LA REAL	100,00	PZ DEL AYUNTAMIENTO 1 ALCALA REAL	23680 ALCALA LA REAL (JAÉN)
1950901VG2415S	Industrial	AYUNTAMIENTO DE ALCALA LA REAL	100,00	PZ DEL AYUNTAMIENTO 1 ALCALA REAL	23680 ALCALA LA REAL (JAÉN)
1951913VG2415S	Industrial	AYUNTAMIENTO DE ALCALA LA REAL	100,00	PZ DEL AYUNTAMIENTO 1 ALCALA REAL	23680 ALCALA LA REAL (JAÉN)
2155107VG2425N	Industrial	AYUNTAMIENTO DE ALCALA LA REAL	100,00	PZ DEL AYUNTAMIENTO 1 ALCALA REAL	23680 ALCALA LA REAL (JAÉN)
2155141VG2425N	Industrial	AYUNTAMIENTO DE ALCALA LA REAL	100,00	PZ DEL AYUNTAMIENTO 1 ALCALA REAL	23680 ALCALA LA REAL (JAÉN)
2153408VG2425S	Industrial	AYUNTAMIENTO DE ALCALA LA REAL	100,00	PZ DEL AYUNTAMIENTO 1 ALCALA REAL	23680 ALCALA LA REAL (JAÉN)
1952510VG2415S	Industrial	AYUNTAMIENTO DE ALCALA LA REAL	100,00	PZ DEL AYUNTAMIENTO 1 ALCALA REAL	23680 ALCALA LA REAL (JAÉN)
1953505VG2415S	Industrial	AYUNTAMIENTO DE ALCALA LA REAL	100,00	PZ DEL AYUNTAMIENTO 1 ALCALA REAL	23680 ALCALA LA REAL (JAÉN)
1854817VG2415S	Deportivo	AYUNTAMIENTO DE ALCALA LA REAL	100,00	PZ DEL AYUNTAMIENTO 1 ALCALA REAL	23680 ALCALA LA REAL (JAÉN)
1854821VG2415S	Industrial	AYUNTAMIENTO DE ALCALA LA REAL	100,00	PZ DEL AYUNTAMIENTO 1 ALCALA REAL	23680 ALCALA LA REAL (JAÉN)
23002A01200173	Agrario	CASTILLO SANCHEZ JUAN GENARO	100,00	CL LA FABRICA 6	23692 ALCALA LA REAL (JAÉN)
23002A01209010	Agrario	DETALLES TOPOGRAFICOS	100,00	CL SIN IDENTIFICAR	JAEN (JAÉN)
23002A01500101	Residencial	HIDALGO PEREZ FRANCISCO DOROTEO	50,00	CL REPUBLICA ARGENTINA 2 PI:02 Pt:B ALCALA LA REAK	23680 ALCALA LA REAL (JAÉN)
23002A01500101	Residencial	ROMERO COBO GUILLERMINA	50,00	AV IBEROAMERICA 2 PI:02 Pt:B	23680 ALCALA LA REAL (JAÉN)
23002A01500130	Agrario	CASTILLO SANCHEZ JUAN GENARO	100,00	CL LA FABRICA 6	23692 ALCALA LA REAL (JAÉN)
23002A01500131	Agrario	ACEITUNO PINTO PEDRO	100,00	AL SANTA ANA	23692 ALCALA LA REAL (JAÉN)
23002A01500132	Agrario	MEDINA MARTIN SOLEDAD	100,00	CL COOPERATIVA 23	23680 ALCALA LA REAL (JAÉN)
23002A01500136	Agrario	GARCIA IBAÑEZ LUIS	100,00	AL SANTA ANA CL PLAZA 21 ALCALA REAL	23692 ALCALA LA REAL (JAÉN)
23002A01500137	Agrario	GARCIA COBO FRANCISCO MANUEL	50,00	CL AVDA. ANDALUCIA 22 PI:03 Pt:C	23680 ALCALA LA REAL (JAÉN)
23002A01500137	Agrario	LA ROSA DE LA TORRE FRANCISCO JAVIER	50,00	CL CAMPO 58	23680 ALCALA LA REAL (JAÉN)
23002A01500138	Agrario	MORAL CAMPOS DANIEL	100,00	CR FRAILES. SANTA ANA 49 ALCALA REAL	23692 ALCALA LA REAL (JAÉN)
23002A01500139	Agrario	MORAL CAMPOS DANIEL	100,00	CR FRAILES. SANTA ANA 49 ALCALA REAL	23692 ALCALA LA REAL (JAÉN)
23002A01500140	Agrario	MORAL CAMPOS SEGUNDA	100,00	AL SANTA ANA - CTRA. FRAILES 68	23692 ALCALA LA REAL (JAÉN)
23002A01500145	Agrario	GARCIA GARCIA RAFAEL	50,00	CL ALFEREZ UTRILLA 47	23680 ALCALA LA REAL (JAÉN)
23002A01500145	Agrario	NIETO NIETO MARIA DEL PILAR	50,00	CL ALFEREZ UTRILLA 47	23680 ALCALA LA REAL (JAÉN)

23002A01500146	Agrario	GARCIA RUANO DOMINGA	50,00	CL JUAN XXIII 6	23680 ALCALA LA REAL (JAÉN)
23002A01500146	Agrario	SOTO CONTRERAS JOSE	50,00	CL JUAN XXIII 6	23680 ALCALA LA REAL (JAÉN)
23002A01500155	Agrario	RECREATIVOS PEREZ ANGUIITA SL	100,00	CL DON DIEGO-CR TOCON APDO 2	18270 MONTEFRIO (GRANADA)
23002A01500157	Agrario	GARRIDO GARCIA JUAN JOSE	100,00	CL L'HORTA 18 Pl:02 Pt:3	46290 ALCASSER (VALENCIA)
23002A01500158	Agrario	RUIZ ATERO ALBERTO	50,00	CL SAN ANDRES	18565 CAMPOTEJAR (GRANADA)
23002A01500158	Agrario	RUIZ ATERO MARCIAL	50,00	AL SANTA ANA C/ JOAQUIN MUÑO 19	23692 ALCALA LA REAL (JAÉN)
23002A01500159	Agrario	GARRIDO GARCIA ANGEL GREGORIO	100,00	CL SANT MARIA 81 Es:A Pl:04 Pt:1	08840 VILADECANS (BARCELONA)
23002A01500161	Agrario	FUENTES GOMEZ FRANCISCA	100,00	CL ARROYILLO SANTA ANA 10	23692 ALCALA LA REAL (JAÉN)
23002A01500164	Agrario	PEREZ AGUILERA LEOVIGILDO	100,00	AL SANTA ANA 40	23692 ALCALA LA REAL (JAÉN)
23002A01500165	Agrario	BARRIO MARTIN MATEO	15,50	CL SANTO DOMINGO 5 ALCALA REAL	23680 ALCALA LA REAL (JAÉN)
23002A01500165	Agrario	COBO VALVERDE MARIA GLORIA	69,00	PJ PARAJE LLANO MAZUELOS 14 SANTA ANA	23692 ALCALA LA REAL (JAÉN)
23002A01500165	Agrario	HIDALGO PUCHE MERCEDES	15,50	CL ALFONSO XI 17 Pl:01 Pt:F	23680 ALCALA LA REAL (JAÉN)
23002A01500166	Agrario	LOPEZ ALBA GERTRUDIS	100,00	AL SANTA ANA CR NUEVA 3 ALCALA REAL	23692 ALCALA LA REAL (JAÉN)
23002A01500167	Agrario	PEREZ PEREZ FRANCISCA	100,00	AV DE EUROPA Ndup-1 Pl:01 Pt:A	23680 ALCALA LA REAL (JAÉN)
23002A01500182	Agrario	MUÑOZ LOPEZ MARCELO	100,00	CL ALAMOS 26	23680 ALCALA LA REAL (JAÉN)
23002A01500253	Agrario	CASTILLO SANCHEZ JUAN GENARO	100,00	CL LA FABRICA 6	23692 ALCALA LA REAL (JAÉN)
23002A01500254	Agrario	GARRIDO GARCIA ANGEL GREGORIO	100,00	CL SANT MARIA 81 Es:A Pl:04 Pt:1	08840 VILADECANS (BARCELONA)
23002A01500258	Suelo sin edif.	AGUILERA MUÑOZ ANTONIO	100,00	CL AVENIDA ANDALUCIA 31 Pl:03 Pt:C	23680 ALCALA LA REAL (JAÉN)
23002A01500259	Suelo sin edif.	AGUILERA MUÑOZ MARIA DOLORES	100,00	CL ANGEL GUIMERA 7	17230 PALAMOS (GIRONA)
23002A01500082	Agrario	UREÑA PEREZ JOSE	100,00	AL SANTA ANA C/CRUCES 28	23692 ALCALA LA REAL (JAÉN)
23002A01500083	Agrario	EN INVESTIGACION, ART.47 DE LA LEY 33/2003	100,00	CL SIN IDENTIFICAR	SEVILLA (SEVILLA)
23002A01500084	Agrario	ALCANTARA RUIZ ANTONIO	50,00	CL HORNO - SANTA ANA 10	23692 ALCALA LA REAL (JAÉN)
23002A01500084	Agrario	FUENTES ROSALES FRANCISCA MANUELA	50,00	CL HORNO - SANTA ANA 10	23692 ALCALA LA REAL (JAÉN)
23002A01509004	Agrario	DETALLES TOPOGRAFICOS	100,00	CL SIN IDENTIFICAR	JAEN (JAÉN)



DOCUMENTO 2: PLANOS

DOCUMENTO 2: PLANOS

PLANOS DE INFORMACIÓN:

- I-1: Localización de la modificación en el plano de información 2. Situación y referencias urbanas.
- I-2: Localización de la modificación en el plano de ordenación 1 Zonificación.
- I-3: Localización de la modificación en el plano de ordenación 2 Identificación y características de las parcelas o manzanas.
- I-3: Localización de la modificación en el plano de ordenación 8 Esquemas de la ordenación c/r al núcleo de Alcalá la Real y Santa Ana.

PLANOS DE ORDENACIÓN:

- O-1: Modificación del plano de ordenación 1 Zonificación.
- O-2: Modificación del plano de ordenación 2 Identificación y características de las parcelas o manzanas.
- O-3: Modificación del Plano de Ordenación 8 Esquema de la Ordenación C/R al núcleo de Alcalá la Real y Santa Ana.

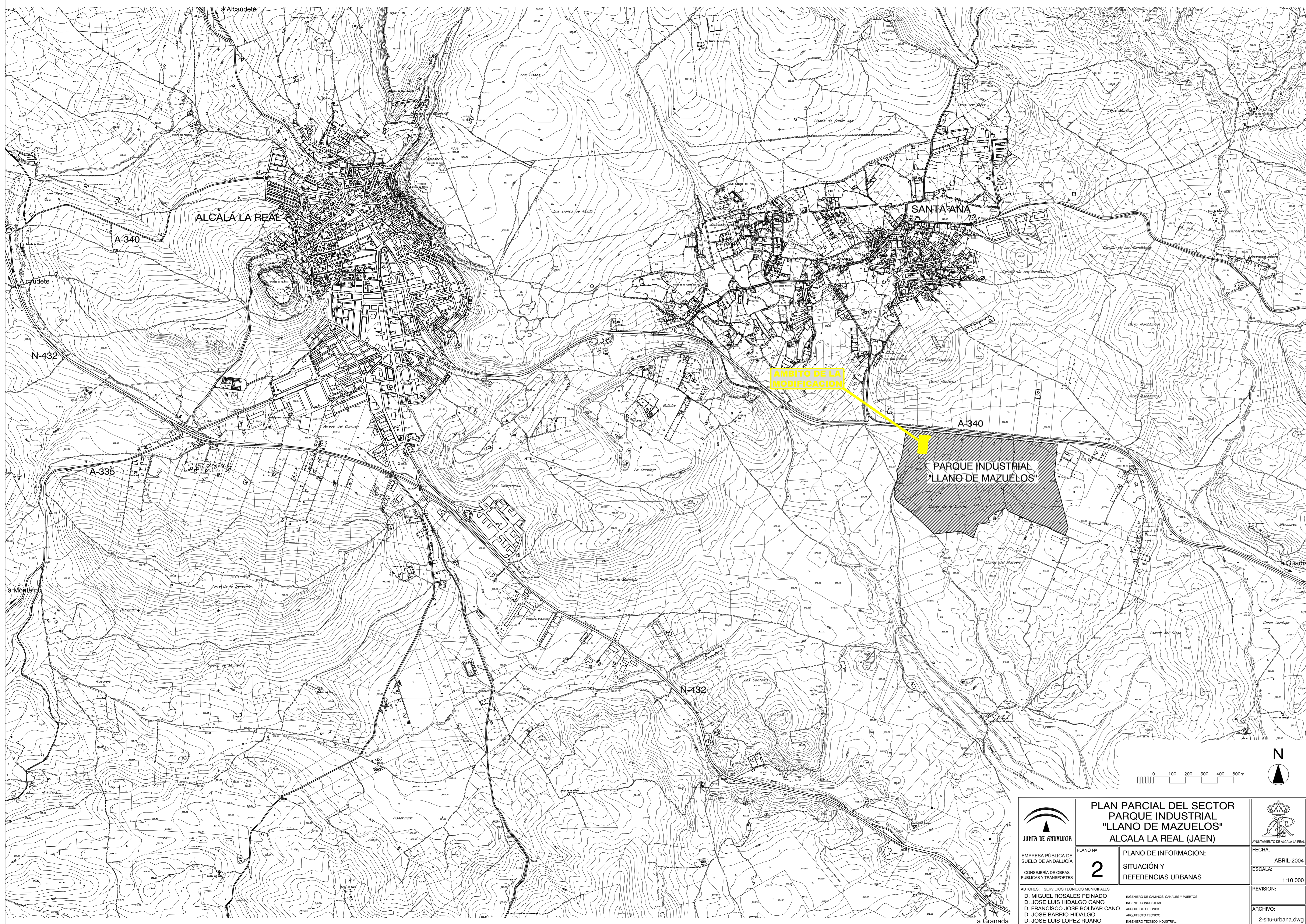

 JUNTA DE ANDALUCÍA EMPRESA PÚBLICA DE SUELO DE ANDALUCÍA CONSEJERÍA DE OBRAS PÚBLICAS Y TRANSPORTES	PLAN PARCIAL DEL SECTOR PARQUE INDUSTRIAL "LLANO DE MAZUELOS" ALCALÁ LA REAL (JAÉN)		 AYUNTAMIENTO DE ALCALÁ LA REAL
	PLANO Nº 2	PLANO DE INFORMACION: SITUACIÓN Y REFERENCIAS URBANAS	
AUTORES: SERVICIOS TÉCNICOS MUNICIPALES D. MIGUEL ROSALES PEÑALADO D. JOSÉ LUIS HIDALGO CANO D. FRANCISCO JOSÉ BOLÍVAR CANO D. JOSÉ BARRIO HIDALGO D. JOSÉ LUIS LOPEZ RUANO		INGENIERO DE CAMPOS, CANALES Y PUERTOS INGENIERO INDUSTRIAL ARQUITECTO TÉCNICO ARQUITECTO TÉCNICO INGENIERO TÉCNICO INDUSTRIAL	REVISIÓN: ARCHIVO: 2-situ-urbana.dwg

 EXCMO. AYUNTAMIENTO DE ALCALÁ LA REAL	
DENOMINACIÓN MODIFICACIÓN DEL PLAN PARCIAL DEL SECTOR PARQUE INDUSTRIAL "LLANO DE MAZUELOS" ALCALÁ LA REAL. (JAÉN) (CAMBIO DE USO MANZANA T-1)	
PLANO INFORMACIÓN	ESCALA 1:10.000
LOCALIZACIÓN DE LA MODIFICACION EN EL PLANO DE INFORMACION 2 SITUACIÓN Y REFERENCIAS URBANAS	
AUTOR SILVIA GONZÁLEZ CARRILLO	FECHA JULIO 2018 Nº. PLANO 1.1
SERVICIOS TÉCNICOS MUNICIPALES DE ALCALÁ LA REAL ARQUITECTA MUNICIPAL	

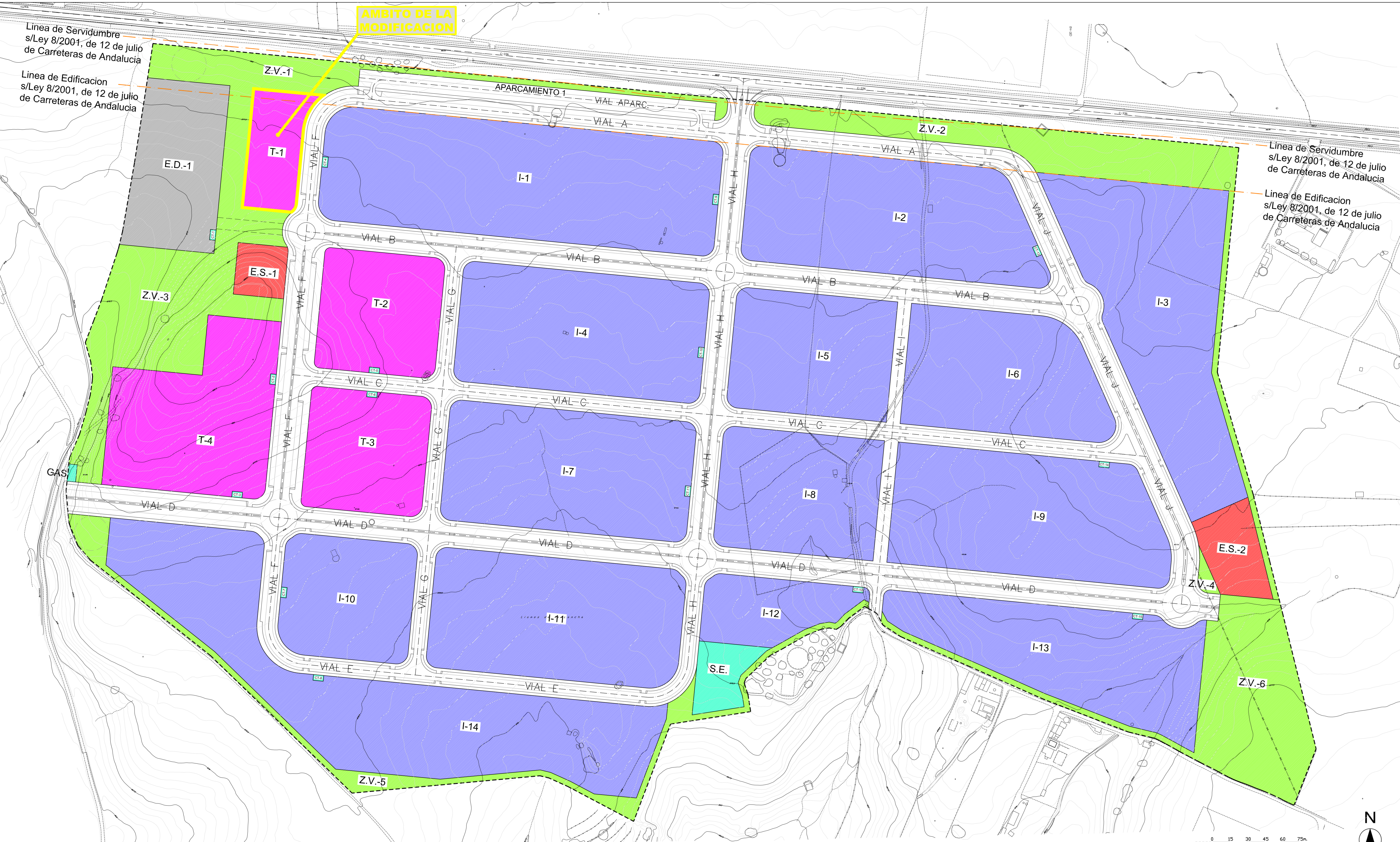

LEYENDA	
Uso	
	USO INDUSTRIAL
	USO TERCARIO
	EQUIPAMIENTO SOCIAL
	EQUIPAMIENTO DEPORTIVO
	EQUIPAMIENTO SERVICIOS
	ESPACIOS LIBRES
	RED VIARIA Y APARCAMIENTOS

 JUNTA DE ANDALUCÍA EMPRESA PÚBLICA DE SUELO DE ANDALUCÍA CONSEJERÍA DE OBRAS PÚBLICAS Y TRANSPORTES	PLAN PARCIAL DEL SECTOR PARQUE INDUSTRIAL "LLANO DE MAZUELOS" ALCALÁ LA REAL (JAÉN)		 AYUNTAMIENTO DE ALCALÁ LA REAL
	PLANO Nº 1	PLANO DE ORDENACION: ZONIFICACION	
AUTORES: SERVICIOS TÉCNICOS MUNICIPALES D. MIGUEL ROSALES PEÑALADO D. JOSÉ LUIS HIDALGO CANO D. FRANCISCO JOSÉ BOLIVAR CANO D. JOSÉ BARRIO HIDALGO D. JOSÉ LUIS LOPEZ RUANO		INGENIERO DE CAMINOS, CANALES Y PUERTOS INGENIERO INDUSTRIAL ARQUITECTO TÉCNICO ARQUITECTO TÉCNICO INGENIERO TÉCNICO INDUSTRIAL	REVISION: ARCHIVO: 1-zonificacion.dwg

 EXCMO. AYUNTAMIENTO DE ALCALÁ LA REAL	
DENOMINACION MODIFICACIÓN DEL PLAN PARCIAL DEL SECTOR PARQUE INDUSTRIAL "LLANO DE MAZUELOS" ALCALÁ LA REAL. (JAÉN) (CAMBIO DE USO MANZANA T-1)	
PLANO LOCALIZACIÓN DE LA MODIFICACION EN EL PLANO DE ORDENACION I ZONIFICACION	INFORMACIÓN ESCALA 1:1.500 FECHA JULIO 2018 Nº. PLANO 1.2
AUTOR SERVICIOS TÉCNICOS MUNICIPALES DE ALCALÁ LA REAL SILVIA GONZÁLEZ CARRILLO	
ARQUITECTA MUNICIPAL	

AMBITO DE LA MODIFICACION



CUADRO DE SUPERFICIES

USO HOMONEORIZADO CARACTERISTICO	SUPERFICIES PARCIALES	SUPERFICIES TOTALES	EDIF. UNIT.	EDIF. TOTAL
USO INDUSTRIAL				
I-1	34.276	34.276	1,135	1,135
I-2	24.721	24.721	1,135	1,135
I-3	27.548	27.548	1,135	1,135
I-4	22.444	22.444	1,135	1,135
I-5	14.657	14.657	1,135	1,135
I-6	17.390	17.390	1,135	1,135
I-7	22.444	22.444	1,135	1,135
I-8	14.657	14.657	1,135	1,135
I-9	24.369	24.369	1,135	1,135
I-10	11.805	11.805	1,135	1,135
I-11	22.744	22.744	1,135	1,135
I-12	8.549	8.549	1,135	1,135
I-13	20.138	20.138	1,135	1,135
I-14	36.503	36.503	1,135	1,135
TOTAL	300.247	300.247	55,62	340.780

USO TERCARIO

USO TERCARIO	SUPERFICIES PARCIALES	SUPERFICIES TOTALES	EDIF. UNIT.	EDIF. TOTAL
T-1	5.158	5.158	2,00	2,00
T-2	10.953	10.953	2,00	2,00
T-3	10.953	10.953	2,00	2,00
T-4	17.865	17.865	2,00	2,00
TOTAL	44.929	44.929	8,00	8,00

EQUIPAMIENTO SOCIAL

EQUIPAMIENTO SOCIAL	SUPERFICIES PARCIALES	SUPERFICIES TOTALES	EDIF. UNIT.	EDIF. TOTAL
E.S.-1	1.979	1.979	2,00	2,00
E.S.-2	3.839	3.839	2,00	2,00
TOTAL	5.817	5.817	4,00	4,00

EQUIPAMIENTO DEPORTIVO

EQUIPAMIENTO DEPORTIVO	SUPERFICIES PARCIALES	SUPERFICIES TOTALES	EDIF. UNIT.	EDIF. TOTAL
E.D.-1	11.169	11.169	2,07	2,07
TOTAL	11.169	11.169	2,07	2,07

EQUIPAMIENTO SERVICIOS

EQUIPAMIENTO SERVICIOS	SUPERFICIES PARCIALES	SUPERFICIES TOTALES	EDIF. UNIT.	EDIF. TOTAL
SUBEST. ELECTRICA (S.E.)	2.685	2.685	1,11	1,11
TRANSFORMACION (T.)	495	495	1,11	1,11
GAS ESTACION REG.MED.	111	111	1,11	1,11
TOTAL	3.291	3.291	3,33	3,33

USO DE ESPACIOS LIBRES

USO DE ESPACIOS LIBRES	SUPERFICIES PARCIALES	SUPERFICIES TOTALES	EDIF. UNIT.	EDIF. TOTAL
Z.V.-1	6.984	6.984	1,135	1,135
Z.V.-2	13.549	13.549	1,135	1,135
Z.V.-3	18.244	18.244	1,135	1,135
Z.V.-4	309	309	1,135	1,135
Z.V.-5	8.809	8.809	1,135	1,135
Z.V.-6	15.293	15.293	1,135	1,135
TOTAL	61.248	61.248	11,35	11,35

RED VARIA (INTERIOR SECTOR)

RED VARIA	SUPERFICIES PARCIALES	SUPERFICIES TOTALES	EDIF. UNIT.	EDIF. TOTAL
RED VARIA	108.277	108.277	20,06	20,06
TOTAL	108.277	108.277	20,06	20,06

APARCAMIENTO 1

APARCAMIENTO 1	SUPERFICIES PARCIALES	SUPERFICIES TOTALES	EDIF. UNIT.	EDIF. TOTAL
APARCAMIENTO 1	4.864	4.864	0,95	0,95
TOTAL	4.864	4.864	0,95	0,95

SUMA TOTAL

SUMA TOTAL	SUPERFICIES PARCIALES	SUPERFICIES TOTALES	EDIF. UNIT.	EDIF. TOTAL
SUMA TOTAL	528.892	528.892	428,43	428,43

CUADRO DE CARACTERISTICAS Y USOS

USO HOMONEORIZADO	PARCELA MANZANA	ALTIMETRIA	CONDICIONES DE USO	USOS COMPATIBLES				
INDUSTRIAL	600,00	18,00	SIRETRAN	2 (B-1)	8,00	110000	PRODUCCION INDUSTRIAL ALMACEN COMERCIO MAYORISTA REPARACION Y MANTENIMIENTO DE PRODUCTOS DE CONSUMO DOMESTICO PRODUCCION ARTESANAL Y OFICIOS ARTISTICOS	TERCARIO COMERCIAL (EXPOSICION) TERCARIO OFICINA EQUIPAMIENTO Y SERVICIOS
TERCARIO	1.000,00	20,00	SIRETRAN	2 (B-2)	12,00	110000	USOS LIBRES COMERCIO EN TODAS SUS CATEGORIAS OFICINAS SALAS DE REUNION EN TODAS SUS CATEGORIAS	EQUIPAMIENTO Y SERVICIOS
EQUIP. SOCIAL	800,00	20,00	SIRETRAN	1 (B-2)	12,00	110000	COCENAS MANTENIMIENTO SOCIAL/ASISTENCIAL REPOSICION PRODUCCION ADMINISTRATIVA SERVICIOS URBANOS	OTROS USOS QUE COEXISTEN AL USO DOMINANTE
EQUIP. DEPORTIVO	95,00	18,00	SIRETRAN	2 (B-1)	8,00	110000	INSTALACIONES DEPORTIVAS AL Aire LIBRE INSTALACIONES DEPORTIVAS COBERTAS	ESPACIOS AJORNADOS OTROS USOS QUE COEXISTEN AL USO DOMINANTE
EQUIP. SERVICIOS							USOS SERVICIOS PUBLICOS DE INFRAEST. EQUIPAMIENTO Y DOTACIONES	ESPACIOS AJORNADOS EQUIPAMIENTO Y DOTACIONES
ESP. LIBRES PUBLICOS							PARQUES, JARDINES Y AREAS VERDES	QUISQUOS AREAS Y PARQUES INFANTILES EQUIPAMIENTO COMUNITARIO DEPORTIVO
RED VARIA							VIVIENDAS Y APARCAMIENTO PUBLICO	ESPACIOS LIBRES Y JARDINES SERVICIOS INFRAESTRUCTURALES PUBLICOS QUISQUOS

PLAN PARCIAL DEL SECTOR PARQUE INDUSTRIAL "LLANO DE MAZUELOS" ALCALA LA REAL (JAEN)

PLANO Nº **2** PLANO DE ORDENACION: IDENTIFICACION Y CARACTERISTICAS DE LAS PARCELAS O MANZANAS

AUTORES: SERVICIOS TECNICOS MUNICIPALES
 D. MIGUEL ROSALES PENAÑO
 D. JOSE LUIS HIDALGO CANO
 D. FRANCISCO JOSE BOLIVAR CANO
 D. JOSE BARRIO HIDALGO
 D. JOSE LUIS LOPEZ RUANO

INGENIERO DE CAMBIOS, CANALES Y PUERTOS
 INGENIERO INDUSTRIAL
 ARQUITECTO TECNICO
 ARQUITECTO TECNICO
 INGENIERO TECNICO INDUSTRIAL

FECHA: ABRIL-2004
 ESCALA: 1:1.500
 REVISION: 1
 MAYO-2004
 ARCHIVO: 2-Identificacion.dwg

EXCMO. AYUNTAMIENTO DE ALCALÁ LA REAL

DENOMINACION: MODIFICACION DEL PLAN PARCIAL DEL SECTOR PARQUE INDUSTRIAL "LLANO DE MAZUELOS" ALCALA LA REAL. (JAEN) (CAMBIO DE USO MANZANA T-1)

PLANO: INFORMACION ESCALA: 1:1.500
 LOCALIZACION DE LA MODIFICACION EN EL PLANO DE ORDENACION FECHA: JULIO 2018
 2 IDENTIFICACION Y CARACTERISTICAS DE LAS PARCELAS O MANZANAS Nº. PLANO: 1.3

AUTOR: SERVICIOS TECNICOS MUNICIPALES DE ALCALÁ LA REAL
 SILVIA GONZÁLEZ CARRILLO ARQUITECTA MUNICIPAL

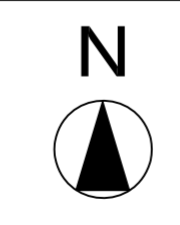
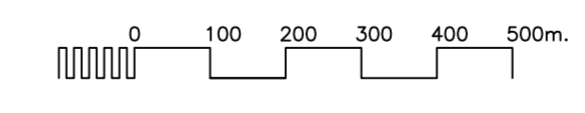
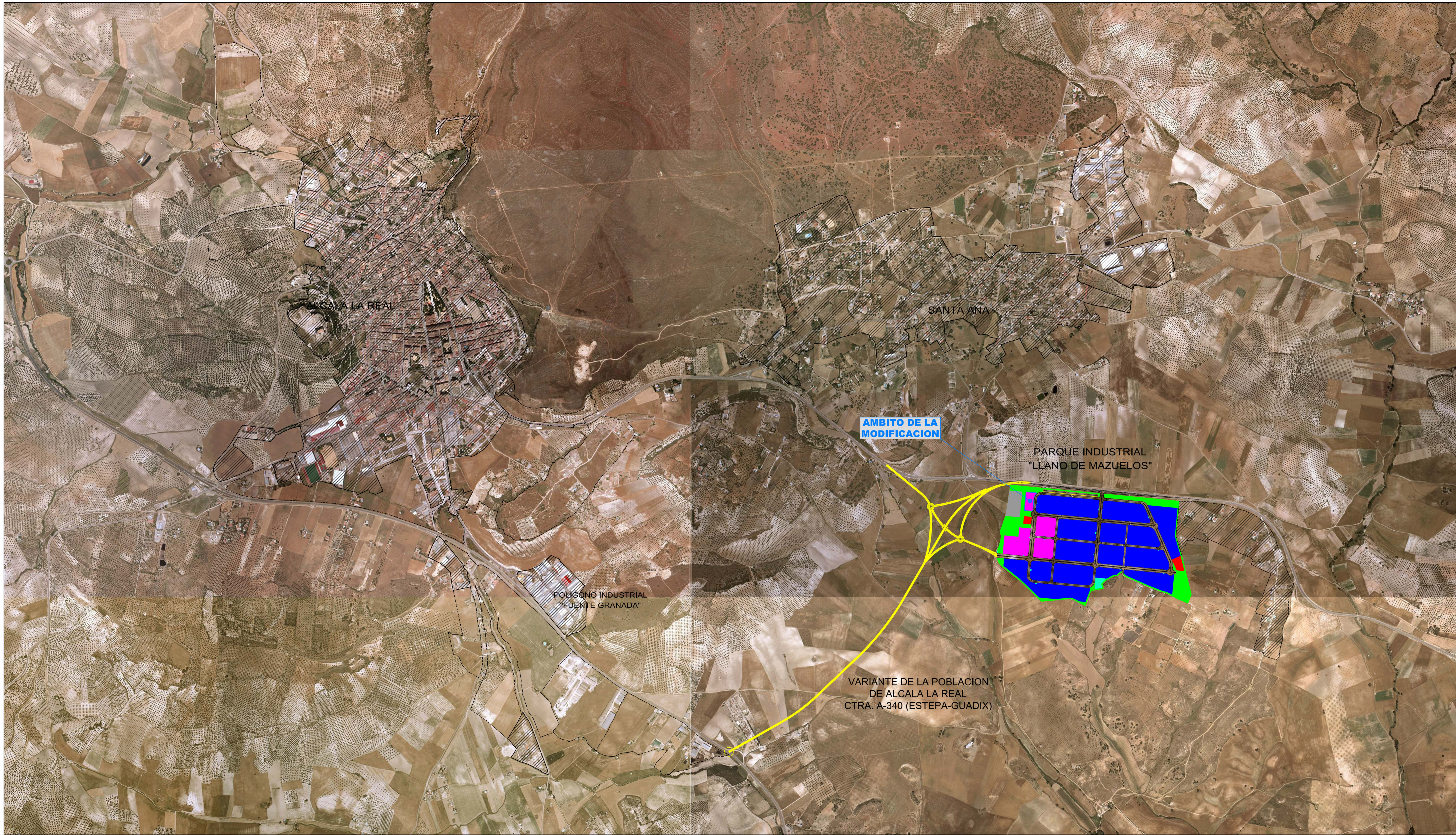

 JUNTA DE ANDALUCÍA EMPRESA PÚBLICA DE SUELO DE ANDALUCÍA CONSEJERÍA DE OBRAS PÚBLICAS Y TRANSPORTES	PLAN PARCIAL DEL SECTOR PARQUE INDUSTRIAL "LLANO DE MAZUELOS" ALCALÁ LA REAL (JAÉN)		 AYUNTAMIENTO DE ALCALÁ LA REAL
	PLANO Nº 8	PLANO DE ORDENACION: ESQUEMA DE LA ORDENACION C/R AL NUCLEO DE ALCALÁ LA REAL Y SANTA ANA	
AUTORES: SERVICIOS TÉCNICOS MUNICIPALES D. MIGUEL ROSALES FREINADO D. JOSE LUIS HIDALGO CANO D. FRANCISCO JOSE BOLIVAR CANO D. JOSE BARRIO HIDALGO D. JOSE LUIS LOPEZ RUANO		INGENIERO DE CARRILES, CANALES Y PUERTOS INGENIERO INDUSTRIAL ARQUITECTO TÉCNICO ARQUITECTO TÉCNICO INGENIERO TÉCNICO INDUSTRIAL	REVISION: ARCHIVO: 8-ordenacion.dwg

 EXCMO. AYUNTAMIENTO DE ALCALÁ LA REAL	
DENOMINACIÓN MODIFICACIÓN DEL PLAN PARCIAL DEL SECTOR PARQUE INDUSTRIAL "LLANO DE MAZUELOS" ALCALÁ LA REAL. (JAÉN) (CAMBIO DE USO MANZANA T-1)	
PLANO 8 ESQUEMA DE LA ORDENACION C/R AL NUCLEO DE ALCALÁ LA REAL Y SANTA ANA	INFORMACIÓN LOCALIZACION DE LA MODIFICACION EN EL PLANO DE ORDENACION 8 ESQUEMA DE LA ORDENACION C/R AL NUCLEO DE ALCALÁ LA REAL Y SANTA ANA
AUTOR SILVIA GONZÁLEZ CARRILLO	ESCALA 1:10.000 FECHA JULIO 2018 Nº. PLANO 1.4 ARQUITECTA MUNICIPAL

Línea de Servidumbre
s/Ley 8/2001, de 12 de julio
de Carreteras de Andalucía

Línea de Edificación
s/Ley 8/2001, de 12 de julio
de Carreteras de Andalucía

Línea de Servidumbre
s/Ley 8/2001, de 12 de julio
de Carreteras de Andalucía

Línea de Edificación
s/Ley 8/2001, de 12 de julio
de Carreteras de Andalucía

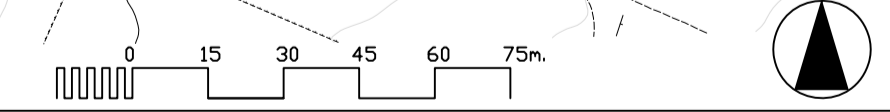
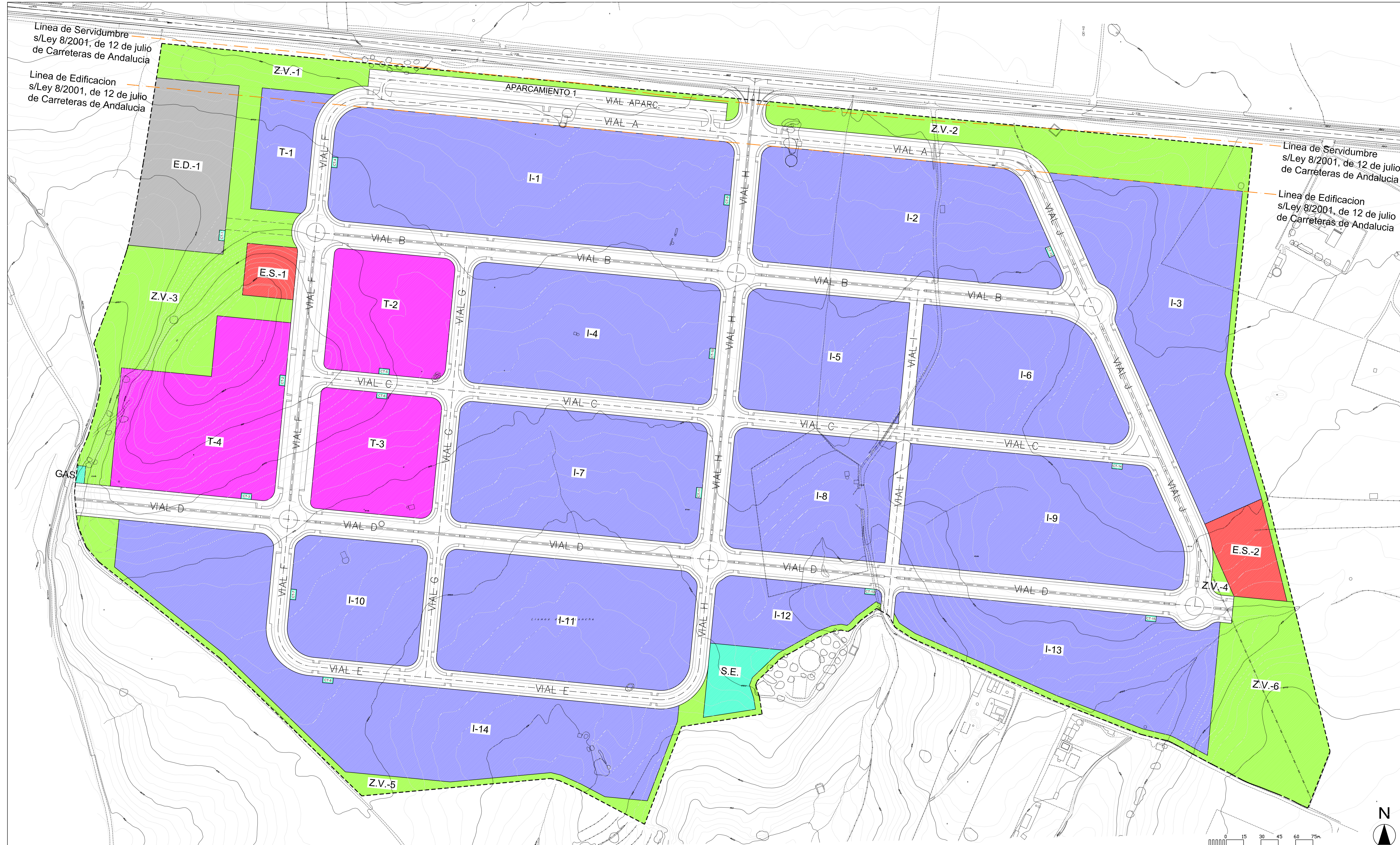

LEYENDA	
Uso	
	USO INDUSTRIAL
	USO TERCIARIO
	EQUIPAMIENTO SOCIAL
	EQUIPAMIENTO DEPORTIVO
	EQUIPAMIENTO SERVICIOS
	ESPACIOS LIBRES
	RED VIARIA Y APARCAMIENTOS

EXCMO. AYUNTAMIENTO DE ALCALÁ LA REAL

DENOMINACIÓN: MODIFICACIÓN DEL PLAN PARCIAL DEL SECTOR PARQUE INDUSTRIAL "LLANO DE MAZUELOS" ALCALÁ LA REAL. (JAÉN) (CAMBIO DE USO MANZANA T-1)

PLANO: ORDENACIÓN MODIFICACION DEL PLANO DE ORDENACION 1 ZONIFICACION

AUTOR: SERVICIOS TÉCNICOS MUNICIPALES DE ALCALÁ LA REAL
SILVIA GONZÁLEZ CARRILLO

ESCALA: 1:1.500
FECHA: JULIO 2018
Nº. PLANO: 0.1

ARQUITECTA MUNICIPAL



CUADRO DE CARACTERÍSTICAS Y USOS

USO PORMENORIZADO	PARCELA MINIMA SUPERFICIE (m²)	TACHADA (m)	OCCUPACION MANZANA (%)	ALTIMETRIA (m)	RESERVA APARC.	USOS DOMINANTES	CONDICIONES DE USO	USOS COMPATIBLES
INDUSTRIAL	600,00	15,00	50%	2 (B-1)	8,00	1/1000'	PRODUCCION INDUSTRIAL, ALMACENAJE, COMERCIO MAYORISTA, REPARACION Y TRATAMIENTO DE PRODUCTOS DE CONSUMO DOMESTICO, PRODUCCION ARTESANAL Y OFICIOS ARTISTICOS	TERCIARIO COMERCIAL CATEGORIA I, TERCIARIO OFICINAS, EQUIPAMIENTO Y SERVICIOS
TERCIARIO	1.000,00	20,00	50%	3 (B-2)	12,00	1/1000'	HOSPITAL, COMERCIO EN TODAS SUS CATEGORIAS, OFICINAS, SALAS DE REUNION EN TODAS SUS CATEGORIAS	EQUIPAMIENTO Y SERVICIOS
EQUIP. SOCIAL	800,00	20,00	50%	3 (B-2)	12,00	1/1000'	DOCENTE, BAÑITOS, SOCIAL, ASISTENCIAL, CULTURAL, RELIGIOSO, PUBLICO-ADMINISTRATIVO, SERVICIOS URBANOS	OTROS USOS QUE COADYUVEN AL USO DOMINANTE
EQUIP. DEPORTIVO			50,00	2 (B-1)	8,00		INSTALACIONES DEPORTIVAS AL AIRE LIBRE, INSTALACIONES DEPORTIVAS CUBIERTAS	ESPACIOS AJORNADOS, OTROS USOS QUE COADYUVEN AL USO DOMINANTE
EQUIP. SERV. INFRAEST.							USOS SERVICIOS PUBLICOS DE INFRAEST.	ESPACIOS AJORNADOS, EQUIPAMIENTO Y DOTACIONES
ESP. LIBRES PUBLICOS							PARKES, JARDINES Y AREAS VERDES	QUIOSCOS, AREAS Y PARQUES INFANTILES, EQUIPAMIENTO COCINA/ARRO DEPORTIVO
RED VIARIA							VIRIO Y APARCAMIENTO PUBLICO	ESPACIOS LIBRES Y JARDINES, SERVICIOS INFRAESTRUCTURALES PUBLICOS, QUIOSCO

CUADRO DE SUPERFICIES

USO PORMENORIZADO	USO PORMENORIZADO CARACTERISTICO	SUPERFICIES PARCIALES (m²)	SUPERFICIES TOTALES (m²)	EDF. (m²/m²)	EDF. TOTAL (m²)
USO INDUSTRIAL	I-1	34.278	1.136		
	I-2	24.721	1.136		
	I-3	27.548	1.136		
	I-4	22.444	1.136		
	I-5	14.657	1.136		
	I-6	17.390	1.136		
	I-7	22.444	1.136		
	I-8	14.657	1.136		
	I-9	24.369	1.136		
	I-10	11.805	1.136		
	I-11	22.744	1.136		
	I-12	6.549	1.136		
	I-13	20.138	1.136		
	I-14	36.503	1.136		
T-1	5.109	1.136			
TOTAL		385.465	98,58		386.635
USO TERCIARIO	T-1	10.953	2,00		
	T-2	10.953	2,00		
	T-3	10.953	2,00		
	T-4	17.865	2,00		
TOTAL		39.714	7,37		76.542
EQUIPAMIENTO SOCIAL	E.S.-1	1.979	2,00		
	E.S.-2	3.838	2,00		
TOTAL		5.817	1,08		
EQUIPAMIENTO DEPORTIVO	E.D.-1	11.169	0,60		
	TOTAL		11.169	2,07	
EQUIPAMIENTO SERVICIOS INFRAESTRUCTURALES	SUBEST. ELECTRICA (S.E.)	2.665			
	C. TRANSFORMACION (C-T)	876			
	GAS ESTACION REG. MED.	111			
	TOTAL		3.652	0,64	
USO DE ESPACIOS LIBRES	Z.V.-1	6.984			
	Z.V.-2	13.549			
	Z.V.-3	18.244			
	Z.V.-4	309			
	Z.V.-5	809			
	Z.V.-6	15.293			
TOTAL		61.248	11,35		
RED VIARIA (INTERIOR SECTOR)	RED VIARIA	108.277			
	TOTAL	108.277	20,66		
APARCAMIENTOS	APARCAMIENTO 1	4.664			
	TOTAL	4.664	0,88		
SUMA TOTAL		538.892	100,01		426.177

EXCMO. AYUNTAMIENTO DE ALCALÁ LA REAL

MODIFICACION DEL PLAN PARCIAL DEL SECTOR PARQUE INDUSTRIAL "LLANO DE MAZUELOS" ALCALÁ LA REAL. (JAÉN) (CAMBIO DE USO MANZANA T-1)

PLANO: ORDENACION
MODIFICACION DEL PLANO DE ORDENACION 2 IDENTIFICACION Y CARACTERISTICAS DE LAS PARCELAS O MANZANAS

ESCALA: 1:1.500
FECHA: JULIO 2018
Nº PLANO: O.2

AUTOR: SERVICIOS TÉCNICOS MUNICIPALES DE ALCALÁ LA REAL
SILVIA GONZÁLEZ CARRILLO

ARQUITECTA MUNICIPAL

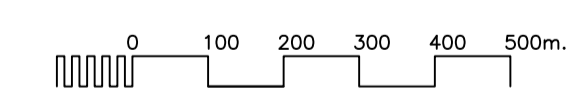
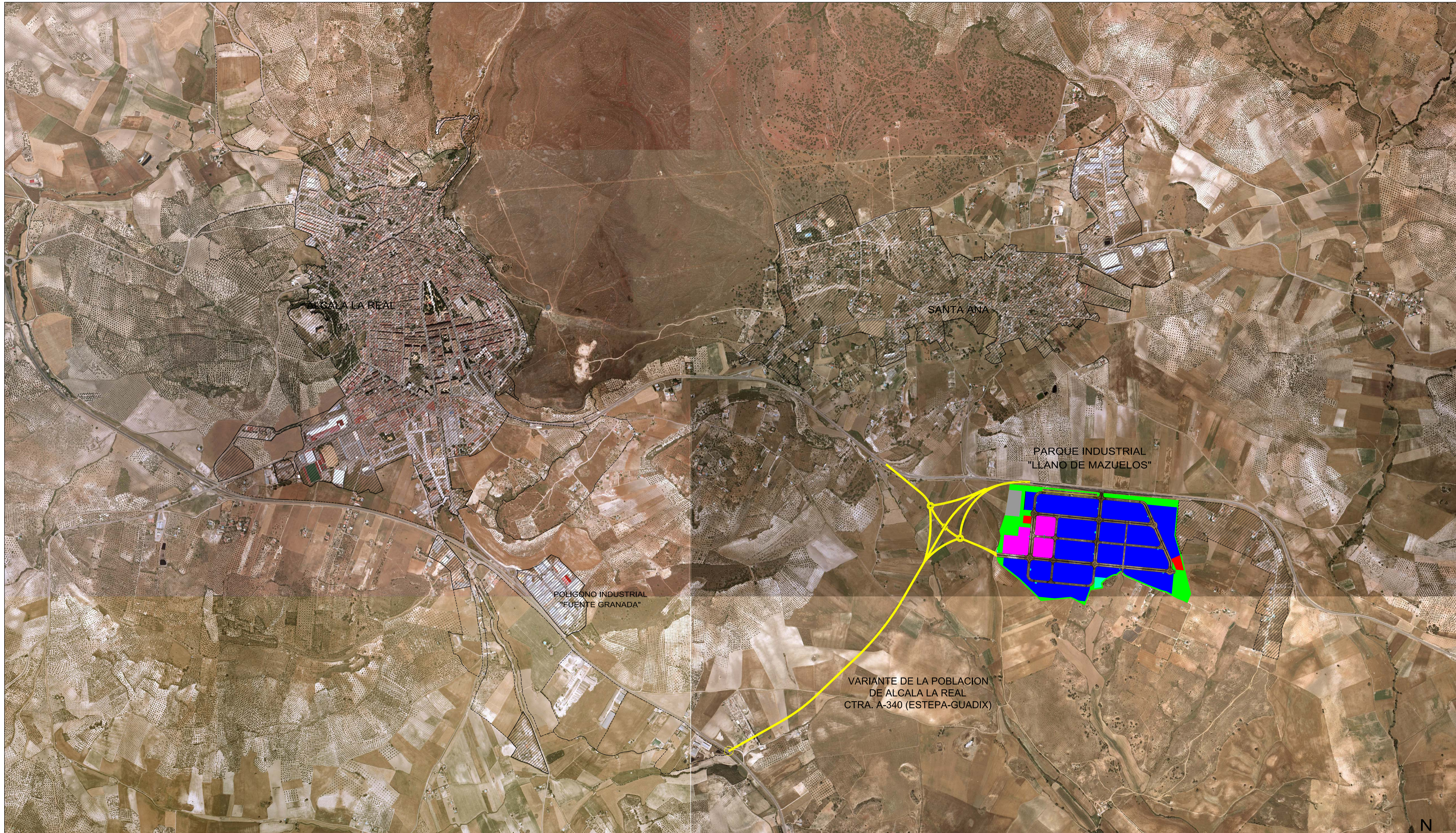

EXCMO. AYUNTAMIENTO DE ALCALÁ LA REAL

DENOMINACIÓN
 MODIFICACIÓN DEL PLAN PARCIAL DEL SECTOR
 PARQUE INDUSTRIAL "LLANO DE MAZUELOS" ALCALÁ LA REAL. (JAÉN)
 (CAMBIO DE USO MANZANA T-1)

PLANO	ORDENACIÓN	ESCALA	1:10.000
	MODIFICACION DEL PLANO DE ORDENACION 8 ESQUEMA DE LA	FECHA	JULIO 2018
	ORDENACION C/R AL NUCLEO DE ALCALA LA REAL Y SANTA ANA	Nº. PLANO	0.3

AUTOR
 SERVICIOS TÉCNICOS MUNICIPALES DE ALCALÁ LA REAL
 SILVIA GONZÁLEZ CARRILLO

ARQUITECTA MUNICIPAL