

OFERTA CONTINUADA

OC 3/2017

SUELOS DISPONIBLES PUESTOS A LA VENTA

SUELO TERCIARIO

Provincia: JAEN

Municipio: Alcalá la Real

Actuación: P.I.LLANO DEL MAZUELO

Unidad de Venta	Superficie m2	Edificabilidad m2	S.V.A.	Precio Mínimo €
PT-T2 -01	1.376,04	2.752,08	OC	163.803,80
PT-T2 -02	1.359,95	2.719,90	OC	161.888,45
PT-T2 -03	1.381,41	2.762,82	OC	164.443,05
PT-T2 -04	1.381,41	2.762,82	OC	164.443,05
PT-T2 -05	1.337,44	2.674,88	OC	159.208,86
PT-T2 -06	1.353,53	2.707,06	OC	161.124,21
PT-T2 -07	1.381,41	2.762,82	OC	164.443,05
PT-T2 -08	1.381,41	2.762,82	OC	164.443,05
PT-T4 -01	1.688,00	3.376,00	OC	200.939,52
PT-T4 -02	1.665,50	3.331,00	OC	198.261,12
PT-T4 -03	2.176,32	4.352,64	OC	259.069,13
PT-T4 -04	2.198,82	4.397,64	OC	261.747,53
PT-T4 -05	1.698,88	3.397,76	OC	202.234,68
PT-T4 -06	1.100,00	2.200,00	OC	130.944,00
PT-T4 -07	1.100,00	2.200,00	OC	220.000,00
PT-T4 -08	1.100,00	2.200,00	OC	130.944,00
PT-T4 -09	2.568,75	5.137,50	OC	305.784,00
PT-T4 -10	2.568,75	5.137,50	OC	305.784,00

OBSERVACIONES:

Se admiten ofertas de compra en firme y opciones de compra.



Alcalá la Real

ALCALÁ LA REAL

SITUACIÓN

Image © 2013 DigitalGlobe

8/26/2011 2004

37° 27' 24.78" N 3° 53' 53.10" O elev. 900 m



Escala : 1:200.000

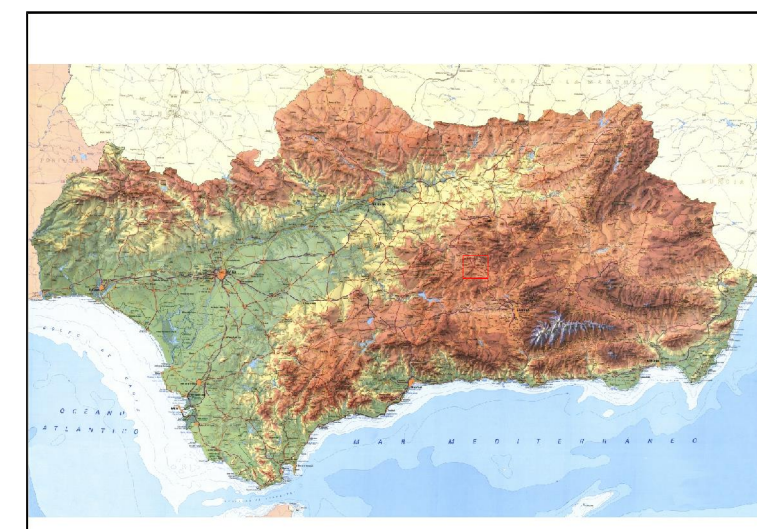

Escala : 1:7.000.000



PROMOCIÓN DE SUELO INDUSTRIAL Y TERCIARIO EN EL DENOMINADO POLÍGONO INDUSTRIAL "LLANO DE MAZUELO" FRENTE A LA CARRETERA A-403 Y CON ACCESO POR EL CAMINO CORTIJO DEL CIEGO EN EL TERMINO MUNICIPAL DE ALCALÁ LA REAL (JAÉN)

PLANO Nº:

1

PLANO DE SITUACIÓN

Escala :	Fecha:	Archivo:	Expediente:
S/E	Mayo 2017	PI.LLANO DE MAZUELO(1208).dwg	COD.P. 1208

GESTIÓN DE ACTIVOS



Agencia de Vivienda y Rehabilitación de Andalucía
CONSEJERÍA DE FOMENTO Y VIVIENDA

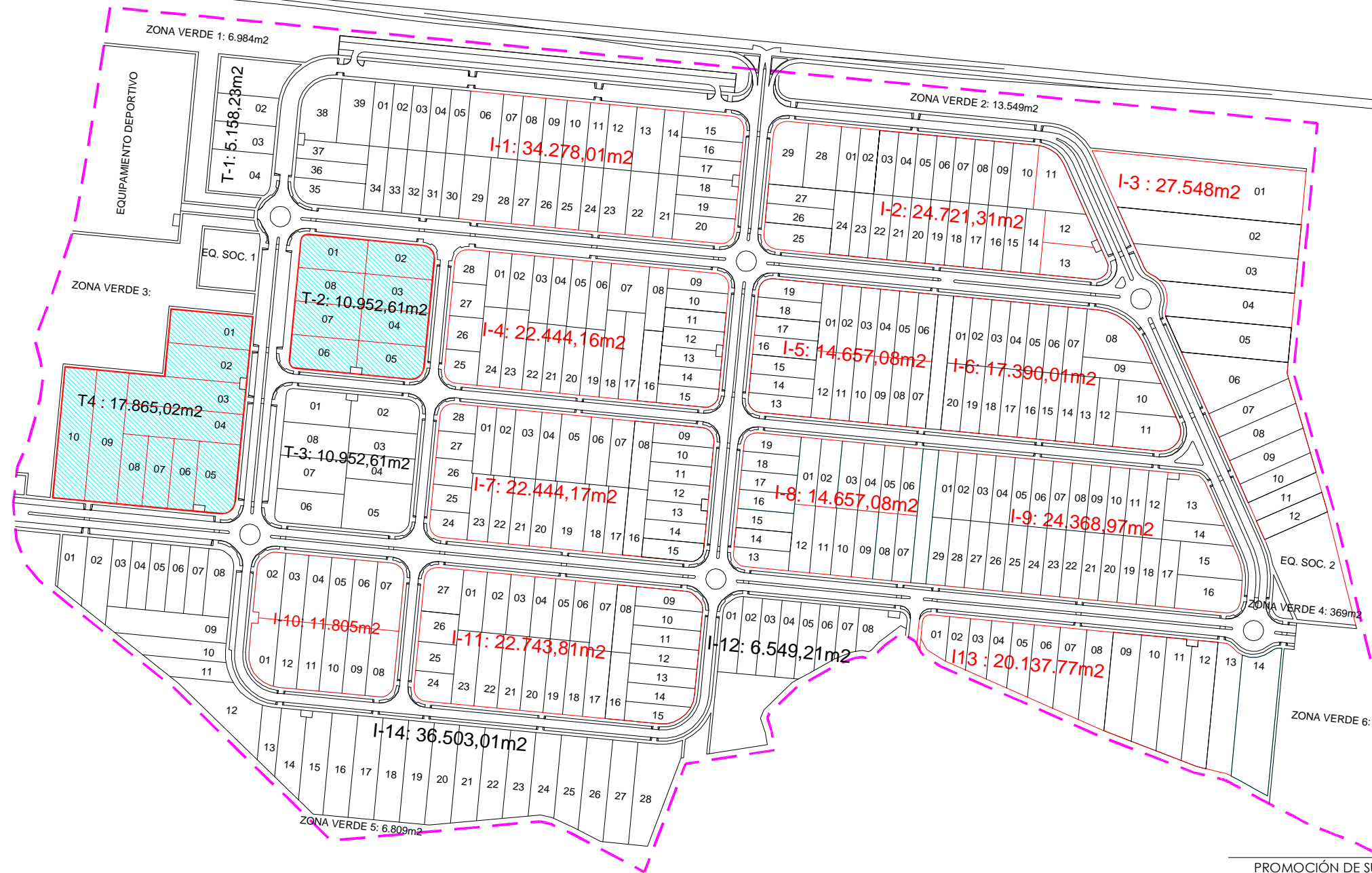

PROMOCIÓN DE SUELO INDUSTRIAL Y TERCIARIO EN EL DENOMINADO POLÍGONO INDUSTRIAL "LLANO DE MAZUELO" FRENTE A LA CARRETERA A-403 Y CON ACCESO POR EL CAMINO CORTIJO DEL CIEGO EN EL TERMINO MUNICIPAL DE ALCALÁ LA REAL (JAÉN)



PLANO Nº:

PLANO PARCELARIO
SUELO TERCIARIO

2b

Escala : Fecha: Archivo: Expediente:

S/E Mayo 2017 P.I.LLANO DE MAZUELO(1208).dwg COD.P. 1208

GESTIÓN DE ACTIVOS



Agencia de Vivienda y Rehabilitación de Andalucía
CONSEJERÍA DE FOMENTO Y VIVIENDA